INTERNET journal

Education

Vol.13, No.43 www.myanmarinternetjournal.com Thursday, November 08 , 2012

SUBOO www.mysuboo.com

&rSufuif;aumif;&Sd jDemrnfu;DuóHlf&&Glrsm; jynfywuórlf;wGif oGm;&mufbif; &ef pdwfif;rsm;

ကိုဟိန်း
ရန်ကုန်၊ နိုဝင်ဘာ ၂

တက္ကသိုလ်ဝင်ခွင့်စာမေးပွဲတွင် ရမှတ်ကောင်းကောင်းရရှိပြီး နာမည်ကြီး တက္ကသိုလ်သို့ မရရှိသူများပြည်ပတက္ကသိုလ်များတွင် သွားရောက်သင်ယူရန် စိတ်ဝင်စားမှုများလျက်ရှိသည်ဟု ပြည်ပ ပညာရေးနှင့် ပတ်သက်သည့် လုပ်ငန်းများလုပ်ကိုင်နေသူများက ပြောကြားသည်။

ပြည်တွင်းတက္ကသိုလ်များတွင် ကျောင်းသားများ အရည်အသွေးမြင့်မားစေရန်အတွက် ပြုပြင်ပြောင်းလဲမှုများ ပြုလုပ်လျက်ရှိသည့်အတွက် ယခုနှစ် တက္ကသိုလ်ဝင် စာမေးပွဲ အောင်မြင်သူများ ပြည်တွင်းတက္ကသိုလ်များကို စိတ်ဝင်စားမှုများပြားလျက်ရှိသည်။

"ပြည်တွင်းမှာရှိတဲ့ တက္ကသိုလ်တွေမှာ ပြောင်းလဲမှုတွေပြုလုပ်လိုက်တော့ ပြည်တွင်းနာမည်ကြီး တက္ကသိုလ်တွေကို စိတ်ဝင်စားတဲ့သူတွေ များလာတယ်။ ပြည်ပပညာရေးကို စိတ်ဝင်စားတဲ့သူတွေလည်း ရှိနေတုန်းပါပဲ။ သူ့လမ်းကြောင်းနဲ့ သူပါ။ အမှတ်မြင့်ပြီး နာမည်ကြီးတက္ကသိုလ်တွေမှာဝင်ခွင့်မရတဲ့သူတွေက အခုနောက်ပိုင်း ပြည်ပတက္ကသိုလ်တွေမှာသွားတက်ဖို့ မေးလာတာတွေရှိပါတယ်။ အင်္ဂလိပ်ဘာသာရပ်တွေကို တက်ဖို့ပိုပြီးတော့ စိတ်ဝင်စားကြပါတယ်"ဟု CROWN Education မှကိုအောင်ကျော်ဆန်းကပြောသည်။

ပြည်ပသို့ သွားရောက်ပညာသင်ကြားလိုသူများသည် ယခုနောက်ပိုင်း အမေရိကန်၊ အင်္ဂလန် အစရှိသည့် အနောက်နိုင်ငံများတွင် သွားရောက်သင်ကြားရန် စိတ်ဝင်စားလာကြသော်လည်း အမေးအများဆုံးမှာ စင်ကာပူနိုင်ငံသာဖြစ်သည်ဟုသိရသည်။

"အချို့ကျတော့ အများကြီး မျှော်လင့်ထားကြတယ်။ ရမှတ်တွေလည်း ကောင်းတယ်။ ဒါပေမဲ့ မမျှော်လင့်ဘဲ ပြုတ်ကျသွားတော့ ပြည်ပပညာရေးအတိုင်ပင်ခံတွေဆီကို မေးတာများလာတယ်။ ကိုယ်က အင်္ဂလိပ်ဖြစ်ချင်ပြီး မှန်းထားသလိုဖြစ်မလာတော့ ပြည်ပတက္ကသိုလ်တွေမှာ ကိုယ်တက်ချင်တဲ့ ဘာသာရပ်ကို သွားတက်လို့ရအောင် မေးလာတာတွေ များလာတယ်။ များသောအားဖြင့် စင်ကာပူမှာသွားတက်ဖို့ ပိုပြီးအမေးများတယ်" ဟု Smart Resources Worldwide Education မှ မဝေမွန်လေးမြင့်က ပြောသည်။

ယခုနှစ်တွင် ပြည်တွင်းပညာရေးစနစ်များ ပြုပြင်ပြောင်းလဲမှုများစွာ ပြုလုပ်လာသဖြင့် ပြည်တွင်းတွင်သာ ပညာသင်ကြားရန် စိတ်ဝင်စားသူများလာသော်လည်း နာမည်ကြီးတက္ကသိုလ်များ၏ ဝင်ခွင့် အမှတ်မြင့်မားခြင်း၊ သင်တန်းသားခေါ်ယူမှု အရေအတွက်နည်းပါးခြင်းနှင့် ပြည်ပတွင်သာ ပညာသင်ကြားရန် ရည်ရွယ်ထားသူများရှိခြင်းတို့ကြောင့် ပြည်ပသို့သွားရောက်သင်ကြားလိုသည့် ကျောင်းသားအရေအတွက် ယခုနှစ်တွင် ကျဆင်းခြင်းမရှိဟု သိရသည်။

tmqD,HpD;yGm;a&;ynm&yfuGufrS vufrSwfoifwef;udk trsdK;om;pDrHudef;ESifh pD;yGm;a&;zGHUNzdK;wufrIO;pD;Xme ESifh &efukefpD;yGm;a&;wuúodkvfwdkY yl;aygif; quf vufzGifhrnf

ကိုဟိန်း
ရန်ကုန်၊ နိုဝင်ဘာ ၂

အာဆီယံစီးပွားရေး ပညာရပ်ကျွမ်းကျင်မှု လက်မှတ်ရသင်တန်းကို အမျိုးသားစီမံကိန်းနှင့် စီးပွားရေးဖွံ့ဖြိုးတိုးတက်မှုဝန်ကြီးဌာနနှင့် ရန်ကုန်စီးပွားရေး တက္ကသိုလ်တို့ ပူးပေါင်း၍ ဆက်လက်ဖွင့်လှစ်ရန်ရှိသည်ဟု စီးပွားရေးတက္ကသိုလ်မှ တာဝန်ရှိသူတစ်ဦးက ပြောသည်။

"အာဆီယံစီးပွားရေးပညာကျွမ်းကျင်မှု လက်မှတ်ရပထမဆုံးသင်တန်းကို ယခုနှစ် အောက်တိုဘာလ တုန်းကဖွင့်ခဲ့ပါတယ်။ နောက်ထပ်ဆက်ဖွင့်ဖို့လည်း အစီအစဉ်ရှိပါတယ်။ ရန်ကုန်အပြင် နေပြည်တော်နဲ့ မန္တလေးမြို့တွေမှာပါဖွင့်လှစ်ဖို့ရှိတယ်။ ဒီပလိုမာသင်တန်းတွေလည်းဖွင့်လှစ်ပေးဖို့ရှိတယ်"ဟုအထက်ပါပုဂ္ဂိုလ်ကပြောသည်။

အဆိုပါ အာဆီယံစီးပွားရေး ပညာရပ်ကျွမ်းကျင်မှု လက်မှတ်ရသင်တန်းတွင် အာဆီယံနိုင်ငံများ၏ စီးပွားရေးပူးပေါင်းဆောင်ရွက်မှုဆိုင်ရာ ဖွံ့ဖြိုးမှုနောက်ခံသမိုင်းကြောင်းများ၊ စီးပွားရေးပူးပေါင်းဆောင်ရွက်မှုဆိုင်ရာ သီအိုရီများ၊ အာဆီယံနိုင်ငံဆိုင်ရာကုန်သွယ်မှု၊ အာဆီယံနိုင်ငံများ၏ စီးပွားရေးယှဉ်ပြိုင်မှုများ၊ ဒေသတွင်းစီးပွားရေး ပူးပေါင်းဆောင်ရွက်မှု၊ အာဆီယံရွှေ့ပြောင်းလုပ်သားများနဲ့ လူကုန်ကူးမှုဆိုင်ရာ အကြောင်းအရာများနှင့် AEC အတွင်း စိန်ခေါ်မှုများ၏ အကျိုးကျေးဇူးများကို သင်ကြားပေးသည်ဟု သိရသည်။

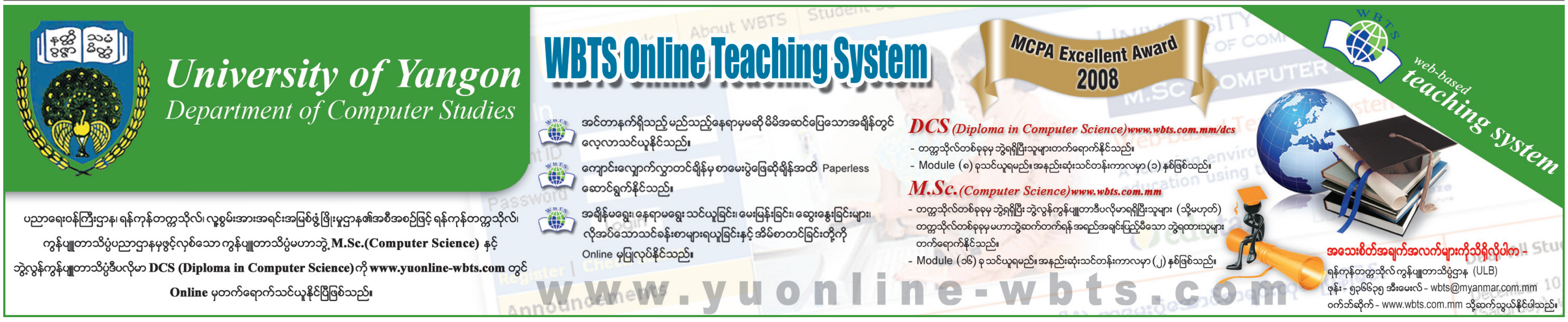

Internet Journal
Vol.13, No.43| Thursday, November 08, 2012

HND Diploma in Computing uEÇd bmv ausmi;zGifhtwGufwuf&mufEdkif

သန္တာ

ရန်ကုန်၊ နိုဝင်ဘာ ၁

HND Diploma in Computing ကို **Edexcel (UK)**၏ **Approved Center** လက်မှတ်ရ **Gusto Institute** မှ နိုဝင်ဘာလတွင် ထပ်မံဖွင့်လှစ်သင်ကြားပေးမည်ဖြစ်ကြောင်းသိရသည်။

"**BTEC HND Diploma** ဆိုတာ **UK** ရဲ့အကြီးမားဆုံးပညာရေးအဖွဲ့အစည်းဖြစ်တဲ့ **Edexcel** ကချီးမြှင့်တဲ့ **Higher National Diploma** ဖြစ်ပါတယ်။ သူ့ရဲ့ ကောင်းမွန်တဲ့သင်ရိုးညွှန်းတမ်းနဲ့ အရည်အသွေးထိန်းသိမ်းမှုစနစ်တွေကြောင့် နိုင်ငံတကာစီးပွားရေးလုပ်ငန်းတွေ၊ အဖွဲ့အစည်းတွေက အသိအမှတ်ပြုတန်ဖိုးထားပြီး အလုပ်ခန့်ကြတယ်။ အရင်က **UK** နိုင်ငံကို သွားသင်နေတာကနေ အခုဆိုရင် ပြည်တွင်းမှာရှိတဲ့ **Gusto Institute** မှာတက်ရောက်နိုင်မှာ ဖြစ်တဲ့အတွက် စရိတ်သက်သက် သာသာနဲ့သင်ယူနိုင်မှာဖြစ်တယ်" ဟု **Gusto Institute** မှတာဝန်ရှိသူတစ်ဦးကပြောသည်။

အဆိုပါဒီပလိုမာကို ၂၅ လ ကြာတက်ရောက်ရမည်ဖြစ်ပြီး တက္ကသိုလ်ဝင်စာမေးပွဲကို ဖြေဆိုအောင်မြင်ပြီးသူ (သို့မဟုတ်) **IGCSE** ပြီးထားပြီးသူများတက်ရောက်နိုင်မည်ဖြစ်သည်။ **HND Diploma** ရရှိပြီးပါက **UK** အပါအဝင်နိုင်ငံတကာတက္ကသိုလ်ကြီးများ၏ နောက်ဆုံးနှစ်သို့တိုက်ရိုက်တက်ရောက်နိုင်မည်ဖြစ်သည်။ အသေးစိတ်ထပ်မံသိရှိလိုပါက **Gusto Institute** အမှတ် ၃၃၂/ဒီ၊ ပြည်လမ်း (မဟာမြိုင်မှတ်တိုင်အနီး)၊ စမ်းချောင်းမြို့နယ်၊ ဖုန်း-၅၀၃ ၇၁၅၊ ၀၉ ၈၆၂ ၈၈၀၆ သို့ ဆက်သွယ်မေးမြန်းစုံစမ်းနိုင်မည်ဖြစ်သည်။

Excel In Business Application & Accounting oifwef;zGifhrnf

ဝေဝေ

ရန်ကုန်၊ နိုဝင်ဘာ ၁

စီးပွားရေးလုပ်ငန်းဆိုင်ရာ စာရင်းဇယားများကို စနစ်တကျထိန်းသိမ်းပြုစုလိုသော စီးပွားရေးလုပ်ငန်းရှင်များအနေဖြင့် ကွန်ပျူတာ အသုံးပြု၍ စာရင်းဇယားများကို ကျွမ်းကျင်ပိုင်နိုင်စွာ အသုံးချနိုင်စေရန်ရည်ရွယ်၍ **Excel in Business Application & Accounting** သင်တန်းကို ၂၀၁၂ ခုနှစ်၊ နိုဝင်ဘာလ ၉ ရက်တွင် ဖွင့်လှစ်မည်ဖြစ်ကြောင်း သိရသည်။

အဆိုပါသင်တန်းတွင် **Data Validation, Conditional Formatting, Countif, Subtotal, Filter, Pivot Table, Multiple Consolidation** ဖြစ်သော လုပ်ငန်းခွဲဆိုင်ရာများ၏ စာရင်းဇယားများကို **File** တစ်ခုတည်းဖြစ်အောင် စာရင်းပေါင်းချုပ်ခြင်းများ၊ **Selling Analysis** ဟူသော ရောင်းအားကိုမူတည်၍ လစာအလိုက်ခန့်မှန်းတွက်ချက်ခြင်းများ **Statistical Function, it Function, Macro, Solver, Computerized Accounting** ဆိုင်ရာ **General Journal Ledger, Balance Sheet, Trial balance** ရေးဆွဲခြင်း၊ **Financial Statement (Income Statement)** တွက်ချက်ခြင်း၊ **Valuing inventories for the Balance sheet** စသည်တို့ကို သင်ကြားပေးမည်ဖြစ်ပြီး **Accounting theory** အခြေခံမရှိသူများအတွက် **Accounting Lecture** များကို အခမဲ့သင်ကြားပေးမည့်အပြင် **course** အတွက်လိုအပ်သည့် **Lesson files** များကို အခမဲ့ပေးအပ်မည်ဖြစ်ကြောင်းသိရသည်။

သင်ကြားရေးကို ပိုမိုထိရောက်မှုရှိစေရန်အတွက် သင်တန်းသားဦးရေကန့်သတ်ထားမည်ဖြစ်သည်။ လုပ်ငန်းခွင်ဝင်သူများနှင့် ကျောင်းသားကျောင်းသူများအတွက် သင်တန်းချိန် ရွေးချယ်တက်ရောက်နိုင်မည်ဖြစ်သည်။ အသေးစိတ်သိရှိလိုသူများအနေဖြင့် **PROMOTION** ဖုန်း-၃၇၉ ၀၃၇၊ ၀၉-၇၃၁၇ ၄၅၂၅ သို့ဆက်သွယ်စုံစမ်း မေးမြန်းနိုင်မည်ဖြစ်သည်။

t*Fefwuúdwpfck MBA+ Business Placement tpDpOftwGufrefmausmifon;rsm;ukd yxrqHk;Budurfvdkf

အေးဖြူ

ရန်ကုန်၊ နိုဝင်ဘာ ၁

အင်္ဂလန်နိုင်ငံတွင် **MBA** သင်ယူလိုသူများနှင့် လက်တွေ့အလုပ်အကိုင်နေရာ ချထားပေးမှုအပြင် လစာပါရရှိနိုင်မည့် အစီအစဉ်ပါရှိသော **MBA+Business Placemnet** အစီအစဉ်ကို **University of Portsmouth** တွင် လေ့လာ သင်ယူနိုင်ရန် သတ်မှတ်အရည်အချင်းပြည့်မီသူ မြန်မာနိုင်ငံမှ ကျောင်းသားကျောင်းသူများအတွက် ပထမဆုံးအကြိမ် ကမ်းလှမ်းထားကြောင်း ဝန်ဆောင်မှုပေးမည့် **CROWN Education** မှ သိရသည်။

အဆိုပါ **MBA+ Business Placement** အစီအစဉ်တွင် တစ်နှစ်ကို **MBA** သင်ယူပြီး ကျန်တစ်နှစ်ကို လက်တွေ့အလုပ်အကိုင်နေရာချထားပေးမည်ဖြစ်သည်။ ထို့အပြင် **MBA** နှင့် **Business Placement** အစီအစဉ်၏ အားသာချက်များအနေဖြင့် **Work Based Learning Project** ပါရှိသည့် လက်တွေ့ဘာသာရပ်များကို သင်ကြားရခြင်း၊ စီးပွားရေးလုပ်ငန်းများ၊ အတိုင်ပင်ခံ ပရောဂျက်လုပ်ငန်းများကို တာဝန်ယူလုပ်ကိုင်မှု ရရှိသောကြောင့် ဗဟုသုတရရှိလာသည့် အတွေ့အကြုံများက မိမိလုပ်ကိုင်မည့် အဖွဲ့အစည်း အသီးသီးတွင် အသုံးချနိုင်ခြင်း၊ **Portsmouth** နှင့် **European MBA** အဖွဲ့များမှလည်း စီးပွားရေးစီမံခန့်ခွဲမှုဆိုင်ရာ အမြင်များကို လာရောက်ဟောပြောပို့ချပေးခြင်း၊ ကျောင်းသားများအနေဖြင့် **Hot Topic Seminar** တွေမှာ အမြင်ချင်းဖလှယ်နိုင်မည် ဖြစ်ပြီး **Organization Learning from failures, Exploring Business Spirtuality Innovation Management, Sales Management** နဲ့ **Global Corporate Responsibility** အစရှိတဲ့ ခေါင်းစဉ်များဖြင့်ဆွေးနွေးပြောဆိုနိုင်မည့် အခွင့်အလမ်းများ ရရှိမည် ဖြစ်သည်။

"ဒီဂရီဂရမ်က အင်္ဂလန်မှာလည်း **University of Portsmouth** တစ်ခု ထဲမှာပဲရှိပြီး မြန်မာနိုင်ငံက ကျောင်းသားတွေအတွက်လည်း ပထမဆုံးအစီအစဉ်ဖြစ်တယ်။ အင်္ဂလန်နိုင်ငံမျိုးမှာ ကျောင်းပြီးတာနဲ့ လစာရတဲ့ အလုပ်အတွေ့အကြုံတစ်နှစ် ထပ်ရှာပေးမယ့် အစီအစဉ်ဖြစ်တဲ့အတွက် အာရှတစ်လွှား အလုပ်ရှာမယ့်သူတွေရော၊ ကိုယ်ပိုင်လုပ်ငန်း ပြန်လုပ်ကိုင်မယ့် သူတွေအတွက်ပါသင့်တော်တဲ့ ပရိုဂရမ်လေးဖြစ်ပါတယ်"ဟု **CROWN Education** မှ ပညာရေးအတိုင်ပင်ခံ ဦးအောင်ကျော်ဆန်းက အကြံပြုပြောကြားသည်။

၁၂ လကြာအလုပ်အကိုင်နေရာချထားမှုပါရှိသည့် **MBA** ဘာသာရပ်တွင် **Developing Organizational Capabilities Unit, Leadership and Team Building Residential, Sustaining Organizational Value Unit, Strategic Management and Master Classes Unit, Strategic Leadership, Culture and Change Unit, Consultancy and Research Methods Unit, MBA Professional Development** တို့ကို သင်ကြားရမည် ဖြစ်သည်။

IELTS အမှတ်နှင့် လျှောက်ထားသူများအတွက် ပညာသင်ဆု လျှောက်ထားနိုင်ပြီး ၃၀ ရာခိုင်နှုန်းမှ ၁၀၀ ရာခိုင်နှုန်းအထိ ရွေးချယ်ပေးအပ်သွားမည်ဖြစ်သည်။ ပညာသင်ဆု လျှောက်ထားရာတွင်လည်း မိမိ အတွေ့အကြုံများကို ဖော်ပြလျက် ၎င်းဘာသာရပ်သည် မိမိအတွက် မည်ကဲ့သို့အကျိုးပြုနိုင်မည်ကို စကားလုံးရေ ၃၀၀ ခန့် ရေးသား၍လည်းကောင်း၊ မိမိ၏စီမံခန့်ခွဲမှုဆိုင်ရာ ကျွမ်းကျင်မှုလုပ်ကိုင်ဆောင်ရွက်မှုများကြောင့် မိမိ၏ဌာနေ၊ အဖွဲ့အစည်းတိုးတက်ခဲ့ပုံကို စကားလုံး ၅၀၀ ဖြင့်ရေးသားဖော်ပြ၍လည်းကောင်း၊ အဆိုပါ **MBA** ကို လေ့လာသင်ယူပြီးဆုံးပါက မိမိပတ်ဝန်းကျင် မိမိအဖွဲ့အစည်းကို မည်ကဲ့သို့အကျိုးပြုမည်ကို စကားလုံး ၂၀၀ ဖြင့် သော်လည်းကောင်း ရေးသားဖော်ပြ လျှောက်ထားရမည်ဖြစ်သည်။

အဆိုပါအစီအစဉ်တွင် **MBA+ Business Placement** ကို ၂ နှစ်ကြာတက်ရောက်ရမည်ဖြစ်ပြီး တက္ကသိုလ်တစ်ခုခုမှ ဘွဲ့တစ်ခုခုရရှိထားရမည်ဖြစ်ကာ လုပ်ငန်းအတွေ့အကြုံ ၃ နှစ်နှင့် **IELTS 6.5** ရှိသူများ လျှောက်ထားနိုင်သည်။ ကျောင်းဝင်ခွင့်များအနေဖြင့် မတ်၊ မေနှင့်ဒီဇင်ဘာတို့တွင် နောက်ဆုံးလျှောက်ထားနိုင်သည်။ ပညာသင်ထောက်ပံ့ကြေးနှင့် ကျောင်းလျှောက်ထားရန်အတွက် အသေးစိတ်သိရှိလိုသူများ အနေဖြင့် **Crown Education** ဖုန်း-၀၉-၇၃၂၇ ၃၂၇၇၊ ၀၉-၅၀၈ ၅၁၈၅ တွင် ဆက်သွယ်စုံစမ်းမေးမြန်းနိုင်သည်။

Singapore-UK-Myanmar Educaiton Show ynma&;yGJawmf jyKvkyfrnf

အေးဖြူ

ရန်ကုန်၊ နိုဝင်ဘာ ၁

ပြည်တွင်း၊ ပြည်ပ ပညာသင်ကြားရန် စိတ်ဝင်စားသော မြန်မာကျောင်းသားကျောင်းသူများ အတွက် **ULEC** မှ ကြီးမှူးကျင်းပသော **Singapore-UK-Myanmar Education** ပြပွဲကို ၂၀၁၂ ခုနှစ်၊ နိုဝင်ဘာလ ၁၀ ရက်၊ မွန်းလွဲ ၂ နာရီမှ ညနေ ၄ နာရီအထိ ရန်ကုန်မြို့ အလံပြဘုရားလမ်း၊ **ParkRoyal Hotel** တွင်ကျင်းပမည်ဖြစ်ကြောင်း သိရသည်။

အဆိုပါပညာရေးပွဲတော်၌ စင်ကာပူနိုင်ငံမှ **Top Ten** စာရင်းဝင် ကျောင်းများဖြစ်ပြီး စင်ကာပူအစိုးရမှ ပေးအပ်ထားသော **Edu Trust** ရရှိထားသော ကျောင်းများဖြစ်သည့် **Kaplan, MDIS (Management Development Institute of Singapore), JCU (James Cook University), Informatic Academy, ERC Institute** စသည့် ကျောင်းများ၊ အင်္ဂလန်နိုင်ငံရှိ **University of Northampton, Middlesex University** တို့အပြင် ပြည်တွင်း၌ပင် တက်ရောက်နိုင်သော **Myanmar Imperial College** အစရှိသည့် ကျောင်းများမှ ပါဝင်ပြသမည်ဖြစ်သည်။

ထို့အပြင် ဆွေးနွေးပွဲတွင် တက္ကသိုလ်ဝင်တန်းအောင်မြင်ပြီးသူများအတွက် အရွေးချယ်သင့်ဆုံးသော ဘာသာရပ်များဖြစ်ကြသည့် **Business, Accounting, Media Science, Fashion Design & Marketing** ဘာသာရပ်ဆိုင်ရာ ဒီပလိုမာနှင့် ဒီဂရီ **Programme** များအကြောင်း၊ တက္ကသိုလ်ဘွဲ့ရများအတွက် စင်ကာပူ၊ ယူကေနှင့် ပြည်တွင်း၌ပင် တက်ရောက်နိုင်သော စီးပွားရေးဆိုင်ရာ **Post-graduate Diploma in Business, Master of Business Administration (MBA)** ဘာသာရပ်များအကြောင်းကို ပြည့်စုံစွာရှင်းလင်းပေးသွားမည် ဖြစ်သည်။ ထို့အပြင် နိုင်ငံတကာပညာရေးကို စိတ်ဝင်စားသူများအတွက် ပြည်တွင်းတွင် ပြုလုပ်သင့်သော ကြိုတင်ပြင်ဆင်မှုများအကြောင်းကို ဆွေးနွေးသွားမည်ဖြစ်သည်။

ဆွေးနွေးပွဲတက်ရောက်လိုသူများအနေဖြင့် မည်သူမဆိုအခမဲ့ လေ့လာဆွေးနွေးနိုင်ပြီး တက်ရောက်လိုပါက **Unique Life Educaiton Centre (ULEC)** ဖုန်း-၅၃၇၆၂၊ ၀၉-၇၃၂၀ ၀၀၀၁ အမှတ် ၆၂-စီ၊ အင်းယားလမ်း၊ ကမာရွတ်မြို့နယ်သို့ စာရင်းပေးသွင်းနိုင်သည်။

aq;ynmbmom&yfESifh ausmif;NyD;xm;olrsm; xdkif;EdkifiHwGif Master of Public Health (Global Health) wufa&mufEdkif

စိုးမြင့်ထွန်း
ရန်ကုန်၊ နိုဝင်ဘာ ၁

မြန်မာနိုင်ငံမှ M.B.B.S ဘွဲ့ရများ၊ B.Pharm ဘွဲ့ရများ၊ တခြားဆေးဘက်ဆိုင်ရာနှင့် ကျောင်းပြီးထားသူများ အနေဖြင့် ထိုင်းနိုင်ငံတွင် Master of Public Health (Global Health) ကို တက်ရောက်နိုင်ပြီဖြစ်ရာ ၂၀၁၃ စာသင်နှစ်အတွက် လျှောက်ထားနိုင်ကြောင်း OESC မှ သိရသည်။

အဆိုပါ Master of Public Health (Global Health) ကို ထိုင်းနိုင်ငံရှိ Mahidol University နှင့် Thammasat University တို့တွင် လျှောက်ထားနိုင်မည်ဖြစ်သည်။ Master of Public Health (MPH) ကို သင်ယူမည့် ကျောင်းသူကျောင်းသားများသည် Theory ပိုင်းအပြင် Thesis များ၊ Project များကို Thammasat ဆေးရုံကြီး၌ လက်တွေ့ လုပ်ဆောင်ကြမည်ဖြစ်ပြီး ကျောင်းပြီးသွားသူများအနေဖြင့် Public Health နှင့်ဆိုင်သော အဖွဲ့အစည်းများဖြစ်သည့် ပုဂ္ဂလိကအဖွဲ့များ၊ NGO, INGO စသည့် အဖွဲ့အစည်းများတွင် လုပ်ငန်းခွင်အတွေ့အကြုံများရယူနိုင်ရန် စီစဉ်ထားကြောင်းသိရသည်။ Thesis နှင့် Project များ အပါအဝင် Credit 42 ခုကို သင်ကြားရမှာဖြစ်ပြီး အချိန်ကာလမှာ ၁၆ လ ကြာမြင့်မည်ဖြစ်သည်။

ကျောင်းဝင်ခွင့်သတ်မှတ်ချက်များအနေဖြင့် M.B.B.S, P.Pharm နှင့် ဆေးပညာဆိုင်ရာ ဘွဲ့တစ်ခုခု ရရှိထားသူများ လျှောက်ထားနိုင်ပြီး အင်္ဂလိပ်စာသတ်မှတ်ချက်အနေဖြင့် IELTS 6.0 ရှိထားရမည်ဖြစ်ကြောင်း သိရသည်။လျှောက်ထားလိုသူများအနေဖြင့် OESC Education Center အခန်း ၃၀၄၊ ပြည်လမ်း၊ ဓနလိုင်တာဝါ၊ ပြည်လမ်း၊ မြေနီကုန်း၊ စမ်းချောင်း၊ ဖုန်း ၅၁၉၀၈၂၊ ၀၉-၇၃၀၉ ၄၀၆၀ တွင် ဆက်သွယ်စုံစမ်းနိုင်သည်။

UK wuúodkvfrsm;rS ynm&Sifrsm;ESifh ynma&;aqG;aEG;rnf

ကိုစိုင်း
ရန်ကုန်၊ နိုဝင်ဘာ ၃

UK ရှိ တက္ကသိုလ်များစုပေါင်း၍ ပညာရေးဆွေးနွေးအကြံပြုပွဲတစ်ခုကို ၂၀၁၂ ခုနှစ် နိုဝင်ဘာလ ၁၁ ရက်တွင် ကျင်းပပြုလုပ်သွားမည်ဖြစ်ကြောင်းသိရသည်။ အဆိုပါ ဆွေးနွေးပွဲကို မွန်းလွဲ ၁ နာရီမှ ညနေ ၆ နာရီအထိ Regent Consultancy Services တွင် ပြုလုပ်သွားမည်ဖြစ်သည်။

ပညာရေးဆွေးနွေးပွဲသို့ UK တက္ကသိုလ်များမှ University of West England Bristol, The University of Nottingham, Newcastle University, Glasgow Caledonian University, Cambridge Tutors College London, Brooks House College နှင့် ကမ္ဘာ့ထိပ်တန်း ပညာရေးအဖွဲ့အစည်းတစ်ခုဖြစ်သည့် INTO Global Education Partner တို့မှ တာဝန်ရှိသူများ တက်ရောက်ဆွေးနွေးကြမည်ဖြစ်ကြောင်းသိရသည်။

ဆွေးနွေးပွဲသို့တက်ရောက်လိုသူများအနေဖြင့် Regent Consultancy Services (ဖုန်း-၀၁-၅၀၀ ၀၅၄၊ ၀၉-၅၀၁ ၉၇၇၀၊ ၀၉-၇၃၂၀ ၅၃၃၃) သို့ဆက်သွယ်စုံစမ်းစာရင်းပေးသွင်းနိုင်မည် ဖြစ်သည်။

IT Professional Oifwef;rsm; zGifhvSpfrnf

ဇေဇေ
ရန်ကုန်၊ နိုဝင်ဘာ ၁

အလုပ်အကိုင်အခွင့်အလမ်းအများဆုံးနှင့် ဝင်ငွေအကောင်းဆုံးဖြစ်တဲ့ နိုင်ငံတကာအသိအမှတ်ပြု IT Professional Certifications သင်တန်းများကို စိတ်ပါဝင်စားသူများတက်ရောက်နိုင်ရန် ရည်ရွယ်၍ MCP, MCSA, MCSE, MCTS, MCITP, CCNA, CCNP, JCIA, JNCIS Level များကို ၂၀၁၂ ဒီဇင်ဘာလတွင် စတင်ဖွင့်လှစ်သင်ကြားပေးသွားမည် ဖြစ်ကြောင်း Netpro Myanmar Networking Academy မှ ဖွင့်လှစ်သင်ကြားပေးသွားမည် ဖြစ်ကြောင်းသိရသည်။

အဆိုပါ သင်တန်းများတွင် Comp TIA ၏ Latest Exam များဖြစ်တဲ့ System Engineering A+ (220-801,220-802), Networking Engineer N+ (N10-005), Server+ (SKO-003), Security+ (SYO-003, JKO-018) Course များ၊ Microsoft ၏ Latest Exam များဖြစ်သည့် MCTS, MCITP, MCSA (2012), MCSE (2012) Course များ၊ Cisco System ၏ Latest Exam များဖြစ်သည့် CCNA (640-802) , CCNA- Security (640-554), CCNA-Voice (640-461), CCNP (642-902, 642-813, 642-832) Course များ၊ Juniper Network ၏ latest Exam များဖြစ်သည့် JNCIA-Junos (JNO-101) Course နှင့် VMware Company ၏ latest Exam များဖြစ်သည့် VM Ware Certified Associate 4-Desktop (VCA4-DT) Course များကို သင်ထောက်ကူပစ္စည်း အစုံအလင်ဖြင့် ဖွင့်လှစ်သင်ကြားပေးသွားမည် ဖြစ်ကြောင်း သိရသည်။

သင်တန်းအပ်နှံသူများအနေဖြင့်သင်တန်းတစ်ကြိမ် အပ်ထားရုံဖြင့် အခြားအမျိုးအစားတူ သင်တန်းများကို အကန့်အသတ်မရှိ ပြန်လည် တက်ရောက်နိုင်ရန် စီစဉ်ပေးထားမည်ဖြစ်ကြောင်း သိရသည်။ Netpro Myanmar Networking Academy ဖုန်း-၀၉-၅၁၁ ၃၃၄၆၊ ၀၉-၄၄၇၀ ၀၉၄၄၉၊ ၃၉၇ ၁၁၀ တွင်စုံစမ်းနိုင်သည်။

MCC Training Institute
(Yangon Campus)
Certificate Number TH11/ 5707

The UNIVERSITY of GREENWICH (UK)
အင်္ဂလန်နိုင်ငံ University of Greenwich မှ တိုက်ရိုက်ချီးမြှင့်သော
B.Sc (Hons) Business IT
ကွန်ပျူတာ သိပ္ပံဘွဲ့

- စုစုပေါင်း (၃)နှစ်တက်ရုံနဲ့ ကွန်ပျူတာ သိပ္ပံ(ဂုဏ်ထူး) ဘွဲ့ရမည်။
- အားလုံး မြန်မာပြည်မှာပဲ အိုးမကွာ၊ အိမ်မကွာ တက်နိုင်ပါပြီ။
- ပညာရပ်ဘွဲ့(Academic Degree) သာမက၊ ကျွမ်းကျင်မှု (Skill), အလုပ်အတွေ့အကြုံ (Job Experience) နဲ့ အင်္ဂလိပ်စာကျွမ်းကျင်မှု (English Proficiency) တွေပါတစ်ခါတည်း ပြည့်ပြည့်စုံစုံရမယ်။
- ဘွဲ့ရပြီးလျှင် ငြိမ်းခြင်း (International Software Development Center) မှာ အလုပ်ခန့်ထားခြင်းခံရပြီး International Project များ၏ အလုပ်အတွေ့အကြုံတွေကိုပါ ရရှိနိုင်မည့် အခွင့်အလမ်း များစွာရမည်ဖြစ်ပါသည်။

Yangon Campus - သိမ်ကြီးဈေး(စီ) ရုံ၊ တတိယထပ်
Tel : 01-245762, 249152, 395512, 246634

Yatanarpon Campus - Tel : 02-5178112, 02-5178132, 02-5178113, 09-43104966
Mandalay Campus - Tel : 02-77930, 09-91034062, 09-402671562

ကြိုတင် စာရင်းသွင်းအပ်နှံနိုင်ပါပြီ။

Internet Journal
Vol.13, No.43| Thursday, November 08, 2012

½ktvWf CCNA, CCNP wef;cGifrsm;zGifhrnf

ကိုစိုး

ရန်ကုန်၊ နိုဝင်ဘာ ၃

CCNA နှင့် CCNP ကိုလေ့လာသင်ယူလိုသော ဝန်ထမ်းများ၊ ကျောင်းသားများနှင့် မအားလပ်သောသူများအတွက် CCNA & CCNP ရုံးချိန်လွတ်တန်းခွဲကို IMCS မှဖွင့်လှစ်သင်ကြား ပေးသွားမည် ဖြစ်ကြောင်းသိရသည်။ အဆိုပါတန်းခွဲကို နိုဝင်ဘာလ ၈ ရက်တွင် စတင်ဖွင့်လှစ်မည်ဖြစ်ပြီး တစ်ပတ်လျှင် လေးရက် တက်ရောက်ရမည်ဖြစ်သည်။ သင်တန်းချိန်အနေဖြင့် ညနေ ၆ နာရီမှ ၈ နာရီအထိ ရုံးချိန်လွတ်သင်ကြားပေးသွားမည်ဖြစ်သည်။

စာမေးပွဲဖြေဆိုရာတွင် ပါဝင်သည့် Route (642-902), Switch (642-813), Troubleshoot (642-832) တို့ကို အဓိကထားသင်ကြားပေးသွားမည် ဖြစ်သည်။ CCNP Routing နှင့် ပတ်သက်သော Cisco 3 Layer Hierarchical Model ကိုအခြေခံပြီး တည်ဆောက်ထားသည့် Complex Network များကို Route ပြုလုပ်ခြင်းဆိုင်ရာ Routing နှင့် ပတ်သက်သော Concept များ ပါဝင်မည်ဖြစ်သည်။ Dynamic Routing Protocol များ ဖြစ်သော EIGRP, OSPF, BGP အစရှိသည့် Routing Protocol များအကြောင်း Detail ပါဝင်မည် ဖြစ်သည်။ IPv6 နှင့် ချိတ်ဆက်ထားသော Network များတွင် Routing Protocol ဆိုင်ရာ အကြောင်းအရာများ ပါဝင်မည်ဖြစ်သည်။ CCNP Routing နှင့်အတူ CCNP Switching တွင်လည်း CCNA Level တွင်သင်ခဲ့ရသော Switching သင်ခန်းစာထက်ပို၍ Detail ကျသော အပိုင်းကိုသင်ယူရမည်ဖြစ်သည်။ Troubleshooting အပိုင်းကိုလည်း လက်တွေ့ကျကျ သင်ယူရမည် ဖြစ်သည်။ CCNA & CCNP ရုံးချိန်လွတ်တန်းခွဲကို တက်ရောက်လိုသူများအနေဖြင့် IMCS ဖုန်း-၀၉-၇၃၀၂ ၅၄၉၅၊ ၄၅၀၀ ၀၁၆၀၉၀ သို့ဆက်သွယ် စုံစမ်းတက်ရောက်နိုင်သည်။

Linux Server Administration oifwef;zGifhrnf

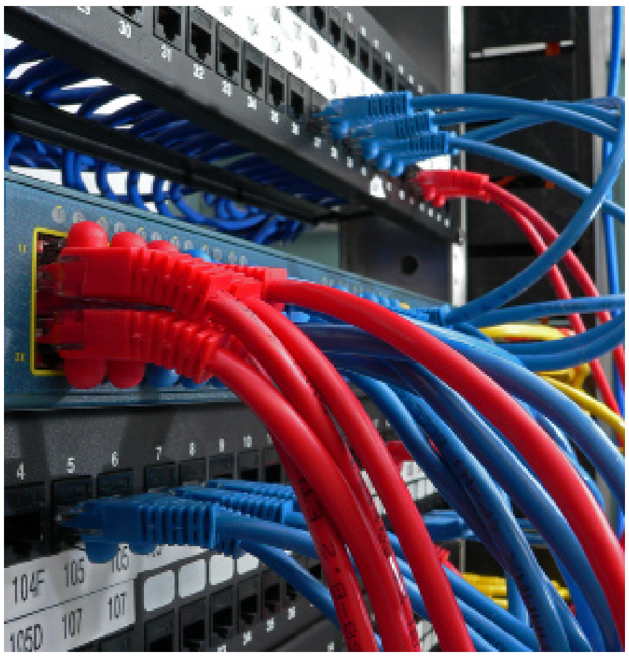

ဝေဝေ

ရန်ကုန်၊ နိုဝင်ဘာ ၁

နည်းပညာနှင့်ပတ်သက်၍ သီအိုရီနှင့် လက်တွေ့သင်ခန်းစာများကို အခြေခံမှစ၍ လေ့လာလိုသူများအတွက် ရည်ရွယ်၍ Linux Server Administration သင်တန်းကို ၂၀၁၂ ခုနှစ်၊ နိုဝင်ဘာလ ၆ ရက်တွင် ဖွင့်လှစ်သင်ကြားပေးမည် ဖြစ်ကြောင်း သိရသည်။

အဆိုပါ Linux Server Administration သင်တန်းတွင် Linux အခြေခံမရှိသူများလည်း တက်ရောက်သင်ကြားနိုင်မည်ဖြစ်သည်။ Linux Level -1 တွင် History of linux, Linux OS Installation, Software and Font Installation on Linux OS, Linux Command Line, Linux File System Structure, Linux Networking စသည့် အခြေခံ သင်ခန်းစာများနှင့် Linux Server Administration ပိုင်းတွင် SAMBA, DNS, DHCP, Linux Firewal, Squid Proxy, Apache, NFS, SSH, FTP စသည့် Networking Service များ အကြောင်းကိုလည်း စာတွေ့ လက်တွေ့သင်ကြားပေးသွားမည် ဖြစ်ကြောင်းသိရသည်။

သင်တန်းအပ်နှံသူများအနေဖြင့် သင်တန်းပြီးဆုံးချိန်ထိ နားလည်တက်ကျွမ်းမှုမရှိသေးပါက တန်းခွဲသစ်များတွင် အခမဲ့ပြန်လည်တက်ရောက်ခွင့်များလည်း စီစဉ်ပေးသွားမည် ဖြစ်ကြောင်း သိရသည်။ အသေးစိတ်သိရှိလိုသူများအနေဖြင့် Hyper Tech (IT Professional Training Centre) ဖုန်း-၀၉-၇၃၀၇ ၅၆၁၃၊ ၀၉-၇၃၂၀ ၉၇၀၉ သို့ဆက်သွယ် စုံစမ်းမေးမြန်းနိုင်မည်ဖြစ်သည်။

½ktvWf Computerized Accounting Skills oifwef;opfrsm;wufzGifhrnf

စိုးမြင့်ထွန်း

ရန်ကုန်၊ နိုဝင်ဘာ ၁

ကွန်ပျူတာစာရင်းကိုင်ဘာသာရပ်ကို လေ့လာဆည်းပူးနေသူများအတွက် Computerized Accounting Skills Course အသစ်များကို ထပ်မံတိုးချဲ့ဖွင့်လှစ်သွားမည်ဖြစ်ကြောင်း PHYO Computer Training Centre မှ သိရသည်။

အဆိုပါသင်တန်းများတွင် MYOB Level II, MYOB Level III, Peachtree Accounting Basic, Peachtree Accounting Advanced စသဖြင့် Level များခွဲခြားထားပြီး Accounting ကို စိတ်ဝင်စားသူ မည်သူမဆို တက်ရောက်နိုင်ကာ သင်တန်းပြီးဆုံးပါကလည်း သက်ဆိုင်ရာ Accounting စာမေးပွဲများကို ဝင်ရောက်ဖြေဆိုနိုင်ရန် စီစဉ်ပေးသွားမည်ဖြစ်ကြောင်း သိရသည်။

MYOB Level II သင်တန်းတွင် Company data file, Chat of Accounting, Cash Book, General Ledger, Sales Ledger, Purchase Ledger, Inventory, Report and File Maintenance တို့ ပါဝင်သင်ကြား ရမည်ဖြစ်ပြီး သင်တန်းကာလအနေဖြင့် ၁ လခွဲခန့် ကြာမြင့်မည်ဖြစ်သည်။ အဆိုပါ MYOB Level II တက်ရောက်ပြီးစီးပါက ဆက်လက်၍ MYOB Level III ကို တက်ရောက်နိုင်မည်ဖြစ်ပြီး ၎င်းတွင် Partnership Company (Public, Private), Multi Currency, Categories and Job, Debtor Management, Bad Debt, Trade In, Consugnment, Contra, Final Report များကို သင်ကြားရမည်ဖြစ်ကာ သင်တန်းကာလ ၁ လခွဲခန့်သာ ကြာမြင့်မည်ဖြစ်သည်။

Peachtree Accounting Basic Level တွင် General Ledger, Account Receivable, Account Payable, Inventory, Receipt, Payment, Customized Reports of Final Account Statemnet တို့ကို သင်ကြားရမည် ဖြစ်ပြီး Peachtree Advanced Level ဆက်လက်တက်ရောက်လိုသူများအနေဖြင့် Manufacturing, Multi-currency Application, Applied Job Costing, Customized Reports of Final Account Statement တို့ကို စုံလင်စွာ သင်ကြားရမည်ဖြစ်သည်။ တန်းခွဲတစ်ခုလျှင် သင်တန်းသား ၅ ဦးသာ သင်ကြားမည်ဖြစ်ပြီး သင်တန်းအားလုံး သင်တန်းကာလများမှာ ၁ လခွဲစီ ကြာမြင့်မည်ဖြစ်သည်။

PHYO Computer Training Centre အမှတ် ၁၆ ၊ ပထမထပ်၊ အောင်တော်မူလမ်း၊ (ဂမုန်းပွင့်ကုန်တိုက်အား)၊ မြေနီကုန်း၊ စမ်းချောင်းမြို့နယ်၊ ဖုန်း-၀၉-၇၃၂၅ ၁၀၅၅၊ ၀၉-၅၅၀ ၁၄၅၀ တွင် စာရင်းပေးသွင်း တက်ရောက်နိုင်သည်။

Auto CAD, 3DSs Max wef;cGJrsm;&mckdifEIef; Discount cHpm;cGifhrsm;zGifhrnf

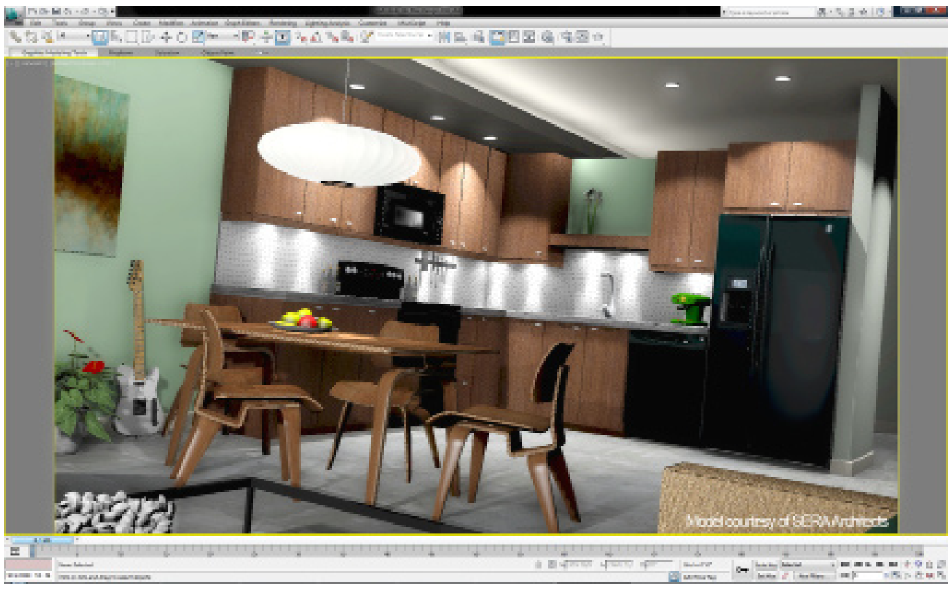

ဝေဝေ

ရန်ကုန်၊ နိုဝင်ဘာ ၂

နည်းပညာတက္ကသိုလ်ကျောင်းသား၊ ကျောင်းသူများနှင့် ကွန်ပျူတာပညာရပ်ကို စိတ်ပါဝင်စားသူများ တက်ရောက်နိုင်ရန် ရည်ရွယ်၍ Auto CAD 3Ds Max တန်းခွဲကို ဖွင့်လှစ်သင်ကြားပေးသွားမည် ဖြစ်ကြောင်း သိရသည်။

အဆိုပါသင်တန်းတွင် 3Ds Max Software ၂၀၁၂ ၏ User Interface Overview အဖြစ် Menu Bar များ အလုပ်လုပ်ပုံ၊ Window Crossing Toggle, Snap Tools, Command Panel မှ Creat Tools, Modify Tools များ၊ Object Categories, View ports, Navigation Control, Animation Playback Control, Animation Keying Control, Pormpt Line and Status Bar, Track Bar and Main Tool Bar များ အလုပ်လုပ်ပုံ၊ Mechanical Drawing, Civil Drawing များ ရေးဆွဲရာတွင် Unit များ အသုံးပြုတတ်စေရန် System Unit Sept Up အသုံးပြုခြင်း၊ Object များ၏ အမှတ်များကို Control လုပ်သည့် Grid and Snap Settting, (X,Y, Z) Plane များကို Control လုပ်ပေးသည့် Locking the Axis, Transform tool များဖြစ်သည့် Move, Copy, Rotate တို့၏ Properties များ၊ Modelling အဖြစ် Geometry (3D), Shapes (2D) ဖန်တီးမှုပုံများ၊ ပြုပြင်ပုံများ ဖန်တီးထားသည့် Modelling ပုံများကိုပြင်ပ Realistic ပုံများ အတိုင်းရအောင် Texture များ အသုံးပြုခြင်း၊ Lighting များ အသုံးပြုခြင်း၊ Rendering ပိုင်းတွင် Mantel Ray, Xray များဖြင့် Rendering လုပ်ခြင်း၊ Rendering ပြုလုပ်ထားသည့် Jpeg File များ လှပစေရန်အတွက် Photoshop Software အသုံးပြုခြင်း၊ Animation ပိုင်းတွင် Exterior, Interior View များကို Video File များဖြင့် Animate ပြုလုပ်ခြင်း၊ 3Ds Max Software လေ့လာရာတွင် Software ပိုင်း တက်ကျွမ်းရုံမျှသာမက Lighting Concept, Texture Concept နှင့် Interior, Exterior Concept များနှင့် Tool များ၊ Command များ၊ ကျွမ်းကျင်စေရန် Civil Drawing Interior Project နှင့် Exterior Project ကို Finalize သင်ကြားပေးသွားမည် ဖြစ်ကြောင်း သိရသည်။

သင်တန်းတွင် သင်တန်းကာလအနေဖြင့် ၂ လကြာမြင့်မည်ဖြစ်ပြီး သင်တန်းကို စိတ်ပါဝင်စား၍ တက်ရောက်လိုသူများအနေဖြင့် IT Computer Training Center ဖုန်း-၀၁-၃၀၃ ၀၉၃၁၀၀-၂၅၃ ၂၆၃ သို့ ဆက်သွယ်စုံစမ်းမေးမြန်းနိုင်မည်ဖြစ်သည်။

vkyfcGifoifya&mufurf;eS, oifwef;rsm;zGifhrnf

အေးဖြူ

ရန်ကုန်၊ နိုဝင်ဘာ ၂

အလုပ်အကိုင် အခွင့်အလမ်းပေါ်များနေသော IT နယ်ပယ်တွင် အရည်အသွေးပြည့်ဝ ကျွမ်းကျင်မှုသည် အဓိကဖြစ်သော သင်ကြားမှုလက်တွေ့နယ်ပယ်တွင် အသုံးချလိုသူများအတွက် ရည်ရွယ်၍ လုပ်ငန်းခွင်ဝင် ကွန်ပျူတာသင်တန်းများကို Digital City Computer Professional Training Center (လှည်းတန်း ကမာရွတ်) မှ ဖွင့်လှစ်သွားမည်ဖြစ်ကြောင်း သိရသည်။

သင်တန်း၏ အဓိကရည်ရွယ်ချက်မှာ အရည်အသွေးပြည့်ဝသော နည်းပညာကျွမ်းကျင်လူငယ်များကို မွေးထုတ်ပေးပြီး ပြည်ပမှ ရင်းနှီးမြှုပ်နှံမှု ကုမ္ပဏီများ ဝင်ရောက်လာချိန်တွင် အလုပ်အကိုင်အခွင့်အလမ်းများရရှိနိုင်ရန် ဖြစ်သည်။ အဆိုပါ သင်တန်းတွင် Software Engineering, Programming Language, Special Network Engineering, Web Design, A+ Technician Course, Graphic Design များကို လုပ်ငန်းခွင်ဝင်နိုင်သည်အထိ သင်ကြားပေးသွားမည်ဖြစ်သည်။ သင်တန်းတွင် သင်ထောက်ကူပစ္စည်း စုံလင်စွာဖြင့် သင်ကြားပေးမည် ဖြစ်သည်။ ထို့အပြင် Networking သင်တန်းတွင် Cable (UTP, Fiber) အင်တာနက်ကို Long Rand Wi Fi ဖြင့် ချိတ်ဆက်ခြင်း၊ WAP မျိုးစုံ Router, Switcher, CPE တို့ဖြင့် အင်တာနက် ချိတ်ဆက်ခြင်း၊ Security ပိုင်းနှင့် Window Server ပိုင်းကိုပါ နိုင်ငံတကာ သင်ရိုးများနှင့်အညီ စုံလင်စွာသင်ကြားပေးမည် ဖြစ်သည်။ Web Deisgn Course တွင် HTML, Javascript, CSS, Dreamweaver Photoshop CS3 တို့အပြင် Domain name of Hosting, Joomla တို့ကိုပါ စုံလင်စွာ သင်ကြားပေးသွားမည် ဖြစ်သည်။

အဆိုပါသင်တန်းတွင် တန်းခွဲတစ်ခုတွင် ၅ ဦးသာ လက်ခံသင်ကြားမည်ဖြစ်ပြီး သင်တန်းပြီးဆုံးပြီးနောက် လုပ်ငန်းခွင်ဆိုင်ရာ မိမိသိလိုသည်များကိုပါ မေးမြန်းဆွေးနွေးခွင့်ရရှိမည် ဖြစ်ပြီး Website တစ်ခုကို ကိုယ်တိုင်ရေးသားလွှင့်တင်နိုင်မည် ဖြစ်သည်။ ထို့အပြင် နိုင်ငံတကာအသိအမှတ်ပြုလက်မှတ်ရယူလိုသူများ အတွက်လည်း သီးသန့်သင်ကြားပေးသွားမည်ဖြစ်သည်။ သင်တန်းသို့ စိတ်ပါဝင်စား၍ အပ်နှံလိုသူများအတွက် Digital City Computer Professional Training Center ဖုန်း-၀၉-၄၂၀၀၀ ၁၃၁၉ သို့ဆက်သွယ်

ENGLISH LESSON

pmzwfwwfcefavbhif;oifhomenf;emrsm;

ကျောင်းမှရခဲ့သည့် တစ်ကြောင်းချင်းနားလည်အောင် အားထုတ်သည့်နည်းအပြင် အခြားစာဖတ်နည်းနာများ ရှိသည်ကိုသိအောင် ပထမအားထုတ်သင့်ပါသည်။ ထို့နောက် ၎င်းနည်းနာတို့ကိုကျွမ်းကျင်အောင် ကြိုးပမ်းသင့်ပါသည်။ အသုံးများသော နည်းနာများကို ကြည့်ကြပါစို့။

(၁) ဖတ်မည့်စာ ဘာအကြောင်းလဲ မြည်းစမ်းကြည့်ခြင်း။

မဖတ်ရသေးမီ ဘာတွေရေးထားသလဲကို ဘယ်လိုသိနိုင်ပါသလဲ။ အရင်ဆောင်းပါးများတွင် ပြောခဲ့သည့် စာပုံစံကို ကျွမ်းကျင်ပါက သိနိုင်ပါသည်။ ဇာတ်လမ်းမဟုတ်သည့် စာအုပ်ဆိုပါက အဖုံး၊ မာတိကာ၊ မိတ်ဆက်တို့တွင်ပါသည့် ခေါင်းစဉ်များကို ဖတ်ကြည့်ပါ။ တစ်အုပ်လုံးပါ အခန်းခွဲများ၏ ခေါင်းစဉ်များကို စဖတ်ကြည့်ပါ။ စာတစ်ပုဒ်ဆိုပါက ၎င်း၏ခေါင်းစဉ်များကို လိုက်ဖတ်ကြည့်ပါ။ အရောင်နှင့်ခြယ်ထားသော စာလုံးများ၊ အရွယ်ကြီးထားသော စာလုံးများ၊ ပုံစာများစသည့် စာအထားအသိုများကိုလည်း အကူအညီယူကာ မြည်းစမ်းကြည့်ပါ။ ဝတ္ထုဇာတ်လမ်းဆိုပါက ရုပ်ပုံ၊ ဇာတ်လမ်းအစပိုင်းလောက်ကို မြည်းကြည့်ပါ။

(၂) ဖတ်မည့် စာပါအကြောင်းအရာကို စဉ်းစားခြင်း

စာတစ်ပိုဒ်ဖြစ်စေ၊ တစ်ပုဒ်ဖြစ်စေ၊ တစ်အုပ်ဖြစ်စေ၊ စမဖတ်မီ စာပါအကြောင်းနှင့် ပတ်သက်၍ မိမိဘာသိထားသလဲဆိုသည်ကို အရင်ဆုံးစဉ်းစားသင့်သည်။ သို့မှသာသိပြီးသမျှနှင့် ဆက်စပ်မိမည်။ ဖတ်တော့မည့်စာကိုလည်း ပိုစိတ်ဝင်စားပါမည်။ (အင်္ဂလိပ်စာ စဖတ်လိုသူများအတွက် မိမိသိထားတာများသည့် အကြောင်းအရာပါသည့် စာအုပ်ကို စဖတ်သင့်ပါသည်။)

(၃) ကြိုတင်ခန့်မှန်းခြင်း

ဤနည်းနာမှာ ဝတ္ထု၊ ဇာတ်လမ်းတို့ကို ဖတ်သည့်အခါ ပိုအသုံးဝင်တတ်ပါသည်။ ထို့ပြင် စာပုံစံနှင့်လည်း ဆက်စပ်နေတတ်သည်။ စုံထောက်၊ အချစ်၊ အလွမ်း၊ အသော စသည့် ဝတ္ထုပုံစံအမျိုးမျိုးကို အကျွမ်းဝင်လေ၊ ထိုဇာတ်လမ်းတို့တွင် ဖြစ်ပျက်တတ်သည့် ဇာတ်ကွက်များကို ပိုခန့်မှန်းနိုင်လေဖြစ်ပါသည်။ (အင်္ဂလိပ်စာ ဖတ်လိုသူများ၊ မိမိအကြိုက်ဆုံးသော ဇာတ်လမ်းပုံစံအလွယ်စာအုပ်များကို စဖတ်သင့်သည်။)

(၄) မေးခွန်းထုတ်ကြည့်ခြင်း

ဘယ်စာအုပ်မျိုးမဆို အထက်ပါနည်းနာများသုံးပြီးလျှင် ကိုယ်ပိုင်မေးခွန်းထုတ်သင့်သည်။ စာရွက်ပေါ်တွင် ရေးရမည်ဟု မဆိုလိုပါ။ စိတ်ထဲတွင် စဉ်းစားရုံဖြင့် လုံလောက်ပါသည်။ ဥပမာ– ဇာတ်လမ်းတစ်ခုဆိုပါက ဘာကြောင့် ဇာတ်လမ်းအစ (သို့မဟုတ်) အဖုံးသရုပ်ဖော်ပုံတွင်တွေ့ရသည့် ဇာတ်ကောင်သည် ရှုးသွားသလဲဆိုသည်ကို စဉ်းစားကြည့်ခြင်း၊ (ရှိတ်စပီးယား၏ 'လီယာဘုရင်ကြီး' လိုဇာတ်လမ်းမျိုး) အခြားစာအုပ်မျိုးဆိုပါက ခေါင်းစဉ်ကြီးငယ်တို့အနက်က မသိသေးသည့်အရာနှင့် ပတ်သက်၍ မေးခွန်းများစဉ်းစားကြည့်ခြင်း၊ ဤနည်းနာကိုသုံးလျှင် ဖတ်မည့်စာနှင့်ပတ်သက်၍ မိမိသိထားသလောက် အတိုင်းအတာနှင့်လည်း ဆက်စပ်နေတတ်သည်။ "အသိများ" ပါကပိုထုတ်နိုင်ပါမည်။အသိနည်းပါကလည်း သိပ်မစိုးရိမ်ပါနှင့် **Who, What, When, Where, Why, How** 'ဘခြောက်လုံး' ကို သုံးပြီးမေးခွန်းထုတ်ကြည့်ပါ။ ဖြစ်နိုင်သည့်အဖြေကိုလည်း အလိုလိုစဉ်းစားမိတတ်ပါသည်။ ကိစ္စမရှိပါ။

(၅) အဖြေရှာကြည့်ခြင်း

ကြိုတင်ခန့်မှန်းထားသည့် မေးခွန်းနှင့် အဖြေ (သို့မဟုတ်) ဇာတ်လမ်းကို ဟုတ်၊ မဟုတ် အဖြေရှာဖတ်ကြည့်ပါ။ ဇာတ်လမ်းဆိုပါက တစ်အုပ်လုံးလိုလို ဆက်ဖတ်ဖြစ်နိုင်ပါသည်။ အခြားစာအုပ်မျိုးဆိုပါက စာပုံစံနှင့် အထားအသိုက များစွာအကူအညီပေးတတ်ပါသည်။ အဖြေဘယ်ခေါင်းစဉ်အောက်မှာ ရှိနိုင်သလဲဆိုသည်ကို အရင်ခေါင်းစဉ်ရှာသင့်သည်။ ဥပမာ– တောင်အာဖရိက လူမည်းခေါင်းဆောင် မင်ဒဲလား၏ ၂၇ နှစ်တာ အကျဉ်းမှ လွတ်လာပြီး နိုင်ငံရေးလုပ်ဆောင်ချက်များကို စာအုပ်၏နောက်ပိုင်းကျကျခေါင်းစဉ်များတွင် တွေ့နိုင်၏။ (အကယ်၍ သူ့အတ္ထုပ္ပတ္တိပုံစံက ငယ်စဉ်ဘဝမှ အရွယ်ကြီးရာသို့ စီထားလျှင်။ ဤပုံစံဟုတ် မဟုတ်ကို နည်းနာ ၁ ကို သုံးစဉ်က သိပြီး ဖြစ်လိမ့်မည်။)

(၆) ဖတ်ရသည့် ရည်ရွယ်ချက်ကို စဉ်းစားခြင်း

ဘာကို ရည်ရွယ်ပြီးဖတ်မလဲဆိုတာကိုလည်း စဉ်းစားဖို့လိုပါလိမ့်မည်။ မိမိသိလိုသည့် အချက်အလက်ကိုသာ ရှာလို၍လား၊ ဖတ်ပြီးသမျှ သူတစ်ပါးကို ပြန်ပြောလို၍လား၊ စာတမ်းရေးလို၍လား၊ အပျော်သက်သက်လား စသည်ဖြင့်ရည်ရွယ်ရာ အမျိုးမျိုးရှိနိုင်ပါသည်။ ဖတ်ရသည့် ရည်ရွယ်ချက်ပေါ်မူတည်ပြီး သုံးသည့်နည်းနာလည်း ကွဲပြားသွားနိုင်ပါသည်။ ဥပမာ– 'လီယာဘုရင်ကြီး'ကို အပျော်သက်သက်ဖတ်ပုံဖတ်နည်းနှင့် ဘုရင်ကြီး၏ ဇာတ်ရုပ်အကြောင်းကို စာတမ်းရေးဖို့ရန် ဖတ်နည်းတူနိုင်မည်မဟုတ်ပါ။ အပျော်သက်သက်ဆိုပါက နည်းနာ (၁)မှ ယခုနည်းနာ (၅) အထိသာလိုသော်လည်း စာတမ်းပြန်ရေးမည် (သို့) ဝေဖန်ဆန်းစစ်ဖတ်မည် ဆိုပါက အောက်ပါနည်းနာများ ထပ်လိုပါလိမ့်မည်။

(၇) ဆင့်ကဲဆင့်ကဲ မေးခွန်းထုတ်ခြင်း

ဘုရင်ကြီးကို စိတ်ကောင်းရှိတယ်လို့ ပြောရမလား။ တရားတယ်ပြောရမလား။ အသက်ကြီးလို့ စိတ်မမှန်ဘူး လို့ပြောရမလား။ လောကဓံ မခံနိုင်ဘူးလို့ ပြောရမလား။ လူကဲမခတ်တတ်ဘူးလား၊ 'ဖား' တာကိုပဲ ကြိုက်ပြီး ဉာဏ်မရှိဘူးလို့ ပြောရမလား။ ဤကဲ့သို့ မေးခွန်းများထပ်ထုတ်ရပါလိမ့်မည်။ စမဖတ်မီသာ မေးရမည်မဟုတ်ပါ။ ဖတ်နေရင်းလည်း အခန်းခွဲတစ်ခု (သို့မဟုတ်) သူပြောသည့် စာကြောင်းတစ်ကြိမ်ထက်ပိုပြီး ဖတ်သင့်လျှင် ဖတ်ရပါလိမ့်မည်။

(၈) အသေးစိတ်နားလည်အောင် ဖတ်ခြင်း

တစ်ကြောင်းချင်းနားလည်အောင် ဖတ်ခြင်းကိုသာ မဆိုလိုပါ။ တစ်ကြောင်းနှင့် တစ်ကြောင်း၊ တစ်ပိုဒ်နှင့် တစ်ပိုဒ်၊ တစ်ခန်းနှင့် တစ်ခန်း (သို့မဟုတ်) ခေါင်းစဉ်တစ်ခုနှင့် တစ်ခု ဘယ်လိုဆက်စပ်သလဲဆိုသည်ကို နားလည်ခြင်းကို ဆိုလိုပါသည်။ အစအဆုံးတိုင် စာကြောင်းတိုင်းနားလည်အောင် တစ်ခေါက်ဖတ်ပြီးတိုင်းလည်း အသေးစိတ်နားလည်ပြီဟု အမြဲတမ်းမပြောနိုင်ပါ။ နံပါတ် (၆) နည်းနာဖြစ်သော ဖတ်ရသည့် ရည်ရွယ်ချက်နှင့် လည်း ဆက်စပ်နေပါသည်။ ထိုသို့ နားလည် မလည်ကိုလည်း မိမိကိုယ်ကို ပြန်ဆန်းစစ်နိုင်ပါသည်။ သူတစ်ပါးကို ဖတ်ထားသည့် အကြောင်းအရာ (သို့) ဇာတ်လမ်းကို ပြန်ပြောပြကြည့်ပါ။

(၉) ဝေဖန်ဆန်းစစ်ဖတ်ခြင်း (Critical Reading)

ဝေဖန်ဆန်းစစ်ဖတ်တတ်ရန် မိမိတစ်ယောက်တည်း၏ မေးခွန်းများဖြင့်သာ မလုံလောက်တော့ပါ။ သူတစ်ပါးနှင့် ဆွေးနွေးမှသာရနိုင်ပါသည်။ ထိုအခါ ဆွေးနွေးမှုနည်းနားများလိုလာပါတော့သည်။ ကျောင်းသင်ခန်းစာများ၊ တက္ကသိုလ်စာသင်ခန်းများက ဤနည်းနာများကို လေ့ကျင့်ပေးတတ်ကြပါသည်။ (မရနိုင်ပါက လေ့ကျင့်ပေးနိုင်သူ တစ်ဦးတစ်ယောက်၏ အကူအညီယူ၍ ဝါသနာတူသူများ အုပ်စုလေးများဖွဲ့ကာ နောက်ပိုင်း ကိုယ့်ကိုယ်ကို ဆက်ရပ်တည်နိုင်အောင်ပါ ကြိုးစားသင့်သည်။)

(၁၀) ဘာသာစကားသီးသန့်နည်းနာများ

အင်္ဂလိပ်စာဝေါဟာရကြွယ်ဝအောင် ကြိုးစားခြင်း၊ အင်္ဂလိပ်စာတစ်ကြောင်းချင်း ဘာသာပြန်ကြည့်ခြင်း စသောနည်းနာများကို ဤနေရာတွင် အကျယ်မဆိုလိုတော့ပါ။ (နောက်ပိုင်း အချိန်ရလျှင် ရေးပါမည်။)

ယခုဖော်ပြပါစာဖတ်နည်းများကို သိရုံမျှဖြင့်မလုံလောက်ပါ။ ကျွမ်းကျင်အောင် အားထုတ်သင့်ပါသည်။

အစောတလျင် လေ့ကျင့်သည့်နည်းနာမှာ နံပါတ် (၆) နည်းနာဖြစ်ပါသည်။ အဘယ်ကြောင့်ဆိုသော် အင်္ဂလိပ်စာလေ့လာနေသူအများစုနှင့် မြန်မာစာဖတ်သူအချို့မှာ (အထင်အားဖြင့်) စာမေးပွဲအမျိုးမျိုးဖြေရန်ဆိုသော ရည်ရွယ်ချက်ဖြင့်သာ စာဖတ်လေ့ရှိကြသောကြောင့် ဖြစ်သည်။ ထိုအခါ အရင်ဆောင်းပါးများတွင် ပြောခဲ့သလိုသုံးသည့်နည်းနာမှာလည်း 'တစ်ကြောင်းစွဲနည်းနာ' ဟုဆိုနိုင်သော တစ်ကြောင်းချင်းကို မြန်မာလိုပြန်ဆိုသောနည်း ကိုသာလျှင် သုံးပါတော့သည်။ ဘယ်အင်္ဂလိပ်စာအုပ် ဘယ်အင်္ဂလိပ်စာဖြစ်ဖြစ် ထိုသို့ဖတ်တတ်မှသာ ဖတ်တတ်ပြီဟု ပြောနိုင်မည် အထင်ရှိလာပါသည်။ ထိုမှုနှင့် မတင်းတိမ်လျှင် 'ကျက်' လိုက်ရမှ အားရတတ်ကြပါတော့သည်။ ဝေဖန်ဆန်းစစ်စာဖတ်ခြင်းဆိုသည်မှာ 'ဝေလာဝေး' ပင်ဖြစ်သွားပါသည်။

နည်းနာ နံပါတ် ၄ နှင့် နံပါတ် ၇ ကိုလည်း အပူတပြင်းလေ့ကျင့်သင့်ပါသည်။ မြန်မာစာဖတ်လေ့ရှိသူ တစ်ယောက်အတွက် အခြားနည်းနာများမှာ မသိမသာ ကျွမ်းဝင်ပြီးသား ဖြစ်နိုင်ပါသည်။ ထို့ပြင် ဤနည်းနာ နှစ်ခုမှာ နံပါတ် ၉ နည်းနာနှင့် တိုက်ရိုက်ဆက်စပ်နေပါသည်။

အဆုံးအားဖြင့် ဘယ်ဘာသာစကားဖြင့် စာဖတ်ဖတ် ဝေဖန်ဆန်းစစ်ဖတ်တတ်ဖို့ပင် မဟုတ်ပါလား။ စာအရမ်းဖတ်ပြီးကာမှ သူများပြောတိုင်းယုံနေရလျှင် မည်သည့်စာမျှ မဖတ်တာမှ ကောင်းပေလိမ့်ဦးမည် မဟုတ်ပါလား။

ဒေါက်တာ ကျော်ဝင်းထွန်း **MA (Curriculum & Instruction), Portland State University (USA)**

အထက်ပါသင်ခန်းစာများကို **Myanmar Network** မှ ကူညီပံ့ပိုးပေးထားပါသည်။
နေ့စဉ်အခမဲ့အင်္ဂလိပ်စာသင်ခန်းစာများလေ့လာလိုပါက **www.myanmar-network.net** တွင်သွားရောက်လေ့လာနိုင်သည်။

YCTC Yangon Consultancy & Training Centre "Learning for life"
abe Accredited College
(ဆရာ Kevin), M.Sc (B'mouth,U.K).,CMM,
Ex-Lecturer in Spore & Thailand
Lecture + Tutorial
Study Guide Exam Focus
အင်္ဂလန် နိုင်ငံ Association of Business Executives မှ ပေးအပ်မည့် Diploma, Higher Diploma, Graduate Diploma in
Business Management | Marketing Management | Financial Management
Intake: 17 Dec 2012
တက္ကသိုလ်ဝင်တန်းအောင်မြင်ပြီးသူများအတွက် Diploma
တက္ကသိုလ်ဒုတိယနှစ် (သို့) ဘွဲ့တစ်ခုခု ရရှိပြီးသူများအတွက် Higher Diploma
စီးပွားရေးနှင့်သက်ဆိုင်သောဘွဲ့ ရရှိပြီးသူများအတွက် Graduate Diploma
လုပ်သက်၊ ရာထူး အဆင့် နှင့် မိမိရရှိထားသည့်ဘွဲ့ များအပေါ် မူတည် Level ကင်းလွတ်ခွင့်ရရှိနိုင်ပါသည်။
Early Bird Discount and Installment available
No. (212/D-501), Shwe Gone Taing Tower (Near KBZ Bank), Shwe Gone Taing Road, Bahan Tsp Tel: 558364, 09420118100

Internet Journal
Vol.13, No.43 | Thursday, November 08, 2012

TRUE HOPE
Computer Business Centre

1. Database Management System နှင့် SQL Injection Attack
   - Database Management System (DBMS)
2. Window & Web Project
   - C#.NET Programming, VB.NET Programming
   - Web Application with ASP.NET
   - Java Fundamental and Java Swing API for GUI+JDBC(J2SE)
   - Web Application with java

Phone : 09 - 731 72844, 09-431 85394

GALLANT
Class (3) Driving Licnse

- Internet
- Computer

537710, 09 730 32670

Hawaii Education Computer Training Centre

- Basic Course
- Internet Course — Build Own Website, social website
- Pratical A+ Course

Up To 50%

Business Management
International Marketing Management
Sales And Service Management
Human Resource Management

Edu STAR
PH: 09-421025700, 0973116769

NetInfo
Complete ICT Solution Provider

Drupal CMS Basic သင်တန်း

Web Development, Drupal CMS, Project, Domain & Hosting

COURSE OUTLINE

- Understanding HTML and CSS
- Introduction to Drupal
- What is Drupal?
- History of Drupal
- Installing Drupal 6
- Configuring your site
- Content creation
- Configure site Blocks
- Configure Menus
- Modifying content type settings
- Installing Contributed Modules
- Installing Themes
- Configure Pathauto Module
- Setup the WYSIWYG Module
- Installing Drop Down Menu
- Extending content types with fields
- Image handling
- Basic Views
- Adding slideshows to the site
- Adding Image Gallery
- Configure Lightbox
- Adding flash animation to the site
- Concept of Taxonomies
- Users, Roles and Permissions
- Convert HTML to Drupal Themes
- Creating website using Drupal

Timetable : Mon ,Wed & Fri (1:00 - 3:00) [DURATION : 1 ½ Months]

Building 4, Room 6, Myanmar Info Tech, Yangon.
Email : mmnetinfo@gmail.com
Web : www.mmnetinfo.com
Tel : 01 - 652291

Start On 12.11.2012

FIRST STEP
Auto CAD & 3ds Max Training Center

- **Revit (Architectural)**
  2D,3D Modeling,Rendering [material,lighting,view]
  Adobe Photoshop (Interior,Exterior)
- **Auto CAD (Intermediate)**
  2D, Isometric, 3D Modeling (Civil, Mechanical)
- **Auto CAD (Advanced)**
  3D Modeling, Rendering, Animation, Sound Effect,
  Adobe Photoshop (Interior, Exterior)
- **3ds Max (V-ray)**
  3D Modeling, Rendering, Animation, Sound Effect,
  Adobe Photoshop (Interior,Exterior)
- **Drawing Service**
  (Archi)
  Steel Structure, 2D Detail Drawing
  3D Rendering (Interior, Exterior), 3D Building Animation
- **Photoshop**

GTC 20% off
Drawing
"one by one teaching system"

အိမ်အရောက်သင်ကြားပေးပါသည်။

Ph: 09 73135054 , 09 5094969

Web Essential

10%

- introduction to www
- Html 5, CSS 3, JavaScript, JQuery
- Photoshop CS5, Flash CS5
- Search Engine Optimization (SEO)
- Web Hosting & Domain Name

3 plus 1 promo

Web Essential (OJT)

Customer, Website, ideastar, Web Portal, Senior Web Designer, Web Designer

20% Discount, free — promo

ideastar company limited
No. 256/266,(5-D),Shine Condo,
Seik Kan Thar Street(Upper Block),
Kyauktada Township Yangon.
01-245643, 01-398077
09-49253530

DATA WORLD

GRAPHIC DESIGN + PROJECT

Photoshop CS5 | Illustrator CS5 | InDesign CS5

Photoshop, Illustrator, PageMaker, InDesign, PDF

FDI Station (34th Street) — The Goal Sport

Autodesk AutoCAD	Civil & Archi: (Special Course) Mechanical (Special Course) Mechanical, Civil & Archi: (Overall Course)
Autodesk Revit	2D Drafting, 3D Design, Rendering, AutoCAD Site, Revit, 3ds Max, V-ray Render
Autodesk 3ds Max	Interior & Exterior Designer, AutoCAD, Revit & 3ds Max, Model, Material, Lighting, V-Ray Render
A+ Hardware	IT, Hardware Engineer

PROFIT Computer Training Centre 20% to 40% Off

Practical A+ Special Course

Computer, Networking, Windows 7, Xp Installation, Software, Game Installation, System Registry, Data Security, Encryption, Backup & Recovery, System Troubleshooting, Dos commands, Anti Virus Systems, System Tools . . . . .

Mon to Thur 10:00 to12:00 / Mon to Thur 12:00 to 2:00
Sat & Sun 12:30 to 3:00 PM / Sat & Sun 3:00 to 5:30 PM
Mon to Thurs 6:00 to 8:00 PM

Graphic Design Course

Phamplet, Logo Design, Visiting Card, Wedding Card, CD Sticker Design, CD-DVD Cover Design, Voucher Design, Background Design, Graphic Animation, Layout, Tutorials

Syallbus- Adobe Photoshop CS5, Adobe Illustrator CS5, Adobe Indesign CS5, CorelDRAW X5

Mon to Thur 10:00 to 12:00, Mon to Thur 12:00 to 2:00
Sat & Sun 12:30 to 3:00 PM / Sat & Sun 3:00 to 5:30 PM
Mon to Thurs 6:00 to 8:00 PM

Video Editing & Animation Course(2D + 3D)

Vedio-Editing, Title Effect, Translation, Chroma, VCD, Karaoke, DVD Menu, Format, Subtitle, 3D Animation

Adobe Premiere CS5 ,Adobe After Effect CS5, Adobe Encore CS5, Cinema 4D

Mon to Thur 10:00 to12:00 / Sat & Sun 3:00 to5:30

I-Office, Advanced Excel, DTP

18(D-5), Phone: 09-73884751, 09-420160229

HIGH CLASS
Computer Training Center

Quick Computer Center, AutoCAD, 3DsMax Course, Draftsman , Design Engineer

AutoCAD
Intermediate Course
Advanced Course
Working Drawing Course

Building Design, Bed Room Design, Living Room Design, Kitchen Design, Interior / Exterior Design, Quality, Design Engineer

3Ds Max Course
3D Modeling ,Rendering & Animation

Building, Plan, Section, Elevation, Detail, View, 3D Model, Design, Draftsman, Design Engineer

Revit (Architecture) Course
2D, 3D Modeling & Rendering

ဆက်သွယ်ရန် Mobile : 09 - 5184485/01 - 378748
Address:No.178,38 Street(Middle Block),Kyauktada Township.

KMD
Quality Management System ISO 9001:2008

C# for App & Web

- Microsoft .Net Framework C# Windows, Web Application
- Microsoft SQL Server Database Design Concept, SQL Server DataBase Object
- Web Design HTML, CSS, JavaScript, Web Design

သင်တန်းဖွင့်မည့်ရက် - 9-November-2012
(Mon to Fri) 5:30PM - 8:30PM

Duration : 50 Days (3Hours Per Day)

No.174-182, Pansodan Road (Middle Block), Kyauktada Tsp.
Tel: 01- 381129, 381776, 381035, 391286, 391287.

GOLDEN CROWN
Engineering Training Centre
Approved Centre (Since - 2008)

Ph : 01-373030 , 09-73234992

(2013- June) series Foundation

City & Guilds(UK) Diploma

- Applied Mechanical Engineering Diploma
- Applied Electronic Engineering Diploma
- Applied Electrical Power Engineering Diploma
- Mechanical&Electrical Engg Diploma
- Diploma in Construction (Civil)
- Advanced Diploma (Mp,Ep,Ec)

10% Off

Diploma, GTI, GTC, B.Tech, Foundation Course

International Medical University (IMU) W©
Medicine Program ukuf&mub ifum;aeonf a0rGD Student Life

ဒီတစ်ပတ်မှာတော့ International Medical University (IMU) မှာ Medicine Program ကို တက်ရောက် သင်ကြားနေတဲ့ မဝေမွန်ဦးရဲ့ Student Life ကိုဖော်ပြပေးမှာပါ။

IMU ကို မတက်ခင် Pre University ကိုသင်ကြားခဲ့တယ်လို့သိရတယ်။ ဘယ် University မှာ သင်ကြားခဲ့တာလဲ။

၂၀၀၉ –၂၀၁၀ ခုနှစ်မှာ မလေးရှားနိုင်ငံ Taylor's University မှာ Pre University (Cambridge A Level) တက်ခဲ့ပါတယ်။ ၂၀၁၁ ခုနှစ်၊ ဇန်နဝါရီလမှာမှ IMU ကို စတက်ခဲ့တာပါ။

Pre University Program မှာ အမှတ်ဘယ်လောက်နဲ့အောင်မြင်ပြီး IMU ကို ဝင်ခွင့်ရခဲ့တာလဲ။

ဝေမွန်က Cambridge A Level မှာ Bio, Physics, Chemistry နဲ့ Mathematic ကိုယူခဲ့ပါတယ်။ ပြီးတော့ 4A* နဲ့ အောင်ခဲ့ပါတယ်။ IMU ကို တက်မယ်ဆိုရင် တကယ်တမ်း IELTS လည်း ထပ်လိုအပ်ပါတယ်။ IELTS မှာ ဝေမွန်က Overall Band 8.0 ရခဲ့ပါတယ်။

Pre University မှာ Cambridge 'A' Level , Canadian Pre University (CPU), South Australian Matriculation (SAM), International Baccacularate (IBDP) ရှိတဲ့အထဲကမှ ဘယ်ဘာသာရပ်ကိုသင်ယူပြီး Medicine Program ကိုသင်တာက ပိုပြီးသင့်တော်မယ်လို့ ထင်သလဲ။ ညီမလေးရဲ့ အတွေ့အကြုံအပေါ်ကိုအခြေခံတဲ့အမြင်ကိုသိပါရစေ။

ဝေမွန်တို့ Batch မှာ အများဆုံးပြောကြတာက Cambridge A Level တွေက IMU က first semester မှာ စာသိပ်လုပ်စရာမလိုဘူးလို့ပြောကြတယ်။ IMU, Semester 1 မှာသူတို့သင်တဲ့ Topic တော်တော် များများက A Level မှာ Cover လုပ်ပြီးသားတွေ Topic တွေများပါတယ်။ CPU နဲ့ ပြီးတဲ့ ကျောင်းသားတွေပြောကြတာကတော့ သူတို့အတွက် Bio-Chemistry က Some Topic တွေက Cover ဖြစ်ပြီးသားဖြစ်ပါတယ်တဲ့၊ ဒါပေမဲ့ Physiology ကတော့ ဒီလောက်ကြီး effective မဖြစ်ပါဘူးလို့ ပြောပါတယ်။ ဝေမွန်အမြင်နဲ့ကျတော့လည်း Cambridge A Level ယူထားတဲ့လူတွေက Semester 1 မှာ စာသိပ်လုပ်စရာမလိုပါဘူး။ ဒါပေမဲ့ နောက်ပိုင်းမှာကျတော့ Pathology တို့ Anatomy တို့သင်တဲ့အခါကျတော့ အကုန်လုံး အတူတူပဲဖြစ်သွားပါတယ်။ အဲဒီတော့ CPU နဲ့ A Level က ဝေမွန်အတွက် သိပ်ထူးခြားမှုမရှိပါဘူး။

Medicine ဘာသာရပ် ကို (IMU) မှာသင်ကြားနေတုန်း အခက်အခဲလေးတွေရှိခဲ့ရင်ရှင်းပြပေးပါ။ နောက်အဲဒီအခက်အခဲတွေကို ဘယ်လိုပြေလည်အောင် ဖြေရှင်းခဲ့သလဲဆိုတာ လေးပြောပြပေးပါ။

Taylor's က Cambridge A Level ကိုပြီးခဲ့တာနဲ့တော့ IMU ဆေးကျောင်းနဲ့ကတော့ တော်တော်လေးကွာတာပေါ့။ ဒါတောင် ဝေမွန်ကမြန်မာနိုင်ငံက A Level ကို ဖြေပြီးသွားတာ မဟုတ်ဘူး။ အခုဝေမွန်တို့ Self Study တွေ အများကြီးလုပ်ရတယ်။ Learning Resources တွေလည်း စာအုပ်တစ်အုပ်ထက်ပိုပြီး စာအုပ်အများကြီး သုံးရတယ်။ အရင်တုန်းက Cambridge A Level မှာဆို စာမေးပွဲနားနီးမှ စာကျက်ရင်မီသေးတယ်။ ဒါပေမဲ့ အခုက တစ်ပတ်လောက် စာမကျက်ဘဲ ပစ်ထားလိုက်ရင်တောင်မှ စာတွေက ပုံလာရော၊ အခက်အခဲတွေကတော့ အများကြီးပေါ့။ Learning Resources တွေအများကြီးပိုသုံးရတယ်။ ပြီးတော့ Embryology တို့ Anatomy တို့ဆိုရင် You Tube Video တွေကြည့်ပြီး လေ့လာရတယ်။ အဲလိုမှမကြည့်ဘဲ Anatomy စာအုပ်လေးဖတ်တာလောက်နဲ့တော့မလုံလောက်ဘူး။ စာအုပ်တစ်အုပ်တည်းနဲ့ မလုံလောက်တဲ့ သဘောမှာရှိတယ်။

IMU ရဲ့ Bachelor of Medicine ကျောင်းသားတွေဟာ ဘွဲ့ရပြီးတဲ့အခါ House manship မဖြစ်မနေဆင်းရမယ်လို့ (MSI) ကသိရတယ်။ House Manship က ဘယ်လောက်ကြာမှာလဲ။ လစာခံစားခွင့်နဲ့လား။

IMU မှာ Houseman ship ကတော့ဘယ်လောက်ကြာမှာလဲဆိုတော့ ၂ နှစ်ကြာမှာပါ။ ဒါပေမဲ့ International Student တွေကတော့ Transfer ကူးတာပိုကောင်းတယ်။ လစာခံစားခွင့်က Basic Pay-RM 5000 ကစပြီးရတယ်လို့ ကြားတယ်။

Overseas မှာဆင်းမယ်ဆိုရင် ကျောင်းတက်ကစီစဉ်ပေးမှာလား။ ကျောင်းသားဘက်ကနေ ဘာတွေကြိုတင်ပြင်ဆင်ထားရမလဲ။ ဘယ်လိုအရည်အချင်းသတ်မှတ်ချက်တွေရှိလဲ။

Overseas မှာ Intership ဆင်းမယ်ဆိုရင် ကျောင်းတက်ကစီစဉ်ပေးတဲ့ ကျောင်းတွေရှိသလို ကျောင်းသားဘက်က စီစဉ်ရတဲ့ကျောင်းတွေလည်းရှိတယ်။ ကိုယ် Apply လုပ်မယ့်ကျောင်းပေါ် မူတည်တာပေါ့။ အရည်အချင်းသတ်မှတ်ချက်တွေကတော့ ကိုယ်က Clinical Skills တွေလည်း တော်တော်ကောင်းရမယ်။ ဒီ Skills တွေကို ပညာသင်နှစ် ၅ နှစ်မှာကိုယ်ဘက်ကပြည့်စုံအောင် ဖြည့်ထားဖို့လိုတယ်။ ဆရာတွေရဲ့ Recommendation တွေလည်း လိုတာပေါ့။ ဒါပေမဲ့ တကယ်တမ်း ကိုယ်ဆင်းမယ့်ဆေးရုံနဲ့လည်း အများကြီးသက်ဆိုင်ပါတယ်။ အကယ်၍ ကိုယ်ကသြစတြေးလျနေရာမျိုးမှာ ဆင်းမယ်ဆိုရင် Intership ကတအားကိုပဲ ကျပ်ပါတယ်။ ကိုယ်တိုင်လည်း လိုက်လျှောက်ရပါတယ်။ ပြီးတော့ အမှတ်တွေနဲ့လည်း အများကြီးဆိုင်ပါတယ်။ အထူးသဖြင့် UNSW လိုနေရာမျိုးဆိုရင် သူကဆစ်ဒနီမှာဆိုတော့ အဲဒီမှာ Intership ဆင်းချင်သူတွေက ပြိုင်နေရော၊ အဲဒီခါကျတော့ ကိုယ်ဘက်က အများကြီးပြင်ဆင်ထားဖို့လိုတယ်။

Housemanship ရှိခြင်း ဟာ ကျောင်းသားတွေအတွက် ဘယ်လိုအကျိုးကျေးဇူးတွေရှိမယ်လို့ မြင်မိလဲ။ University တစ်ခုမှာ Housemanship ကျောင်းသားတစ်ဦးအတွက် မရှိမဖြစ်လိုအပ်တယ်လို့ ထင်လား။

University တစ်ခုမှာ Housemanship ရှိဖို့ဆိုတာက တကယ်ကိုမရှိမဖြစ်လိုအပ်ပါတယ်။ Houseship ဆိုတာမရှိမဖြစ်၊ မဖြစ်မနေဆင်းရမှာပါ။ Housemanship မရှိဘဲဘယ်သူမှ M.B.B.S ဘွဲ့ကိုမပေးပါဘူး။ သီအိုရီကြီးပဲ သင်ရ၊ တတ်ရုံ ဆရာတွေ လူနာစမ်းတာ ကြည့်ရုံနဲ့တော့ လူ့အသက်ကယ်နိုင်မယ်လို့ မထင်ပါဘူး။ တကယ်တမ်းကိုယ်တိုင်ကိုယ်ကျ လုပ်ကြည့်ကိုင်ကြည့်၊ လူနာတွေနဲ့ထိတွေ့ကြည့်၊ Case တစ်ခုဝင်လာရင် ကိုယ်တိုင်ဆုံးဖြတ်ကြည့်၊ အဲဒီအချိန်ကျတော့မှသာ လူ့အသက်ကို ဘယ်လိုကယ်တင်ရမလဲဆိုတာသိမှာပါ။ အဲဒါကြောင့် Houseman Ship က လုံးဝလိုအပ်ပါတယ်။

မြန်မာနိုင်ငံမှာ ပညာသင်ကြားခဲ့တဲ့ အတွေ့အကြုံနဲ့ IMU မှာ တက်ခဲ့တဲ့ အတွေ့အကြုံကွာခြားမှု၊ အားသာချက်၊ အားနည်းချက် Teaching and Learning Style ကွာခြားမှုတွေကို ရှင်းပြပေးပါဦး။

မြန်မာပြည်မှာ ဝေမွန်တို့ စသင်တုန်းကဆို ဥပမာဒဂုံ ၁ မှာ တုန်းကဆို ဝေမွန်တို့အခန်းမှာ ကျောင်းသားက ၇၀ လောက်ရှိတယ်။ အဲဒီတော့ ကျောင်းသားအရမ်းကို များတယ်ပေါ့နော်။ Teaching Style ကတော့ Teacher Centre Teaching ပေါ့။ ဒါပေမဲ့ ကောင်းတာတစ်ချက်ကကျတော့ ဆရာတွေကအများကြီးပဲ သင်ပေးတယ်။ အကုန်လုံးသင်ပေးတယ်ပေါ့နော်။ အိမ်ပြန်ရောက်ရင် ဖတ်စရာဆိုလို့ ဆရာတွေသင်ခဲ့တာတွေကို နည်းနည်းလေးပြန်ပြီး Revise လုပ်ရုံပဲ ရှိတာပေါ့နော်။ IMU ကို သွားတက်တဲ့အခါကျတော့ စာသင်ချိန်က အရမ်းကိုနည်းပါတယ်။ တကယ်ကို တစ်နေ့မှ ၁ နာရီ ၂ နာရီလောက်ပဲရှိပါတယ်။ များသောအားဖြင့် သူတို့က Student Center Teaching ကို ပိုပြီးအားပေးပါတယ်။ ဆရာနဲ့ ကျောင်းသား interactions တွေရှိမယ်။ ပြီးတော့ ကိုယ်က self study တွေအများကြီးလုပ်ရမယ်။ ကောင်းတဲ့အချက်က Learning Resources တွေ အများကြီးရနိုင်တယ်။ ဥပမာ စာကြည့်တိုက်တွေကလည်း အကြာကြီးဖွင့်တယ်။ စာအုပ်တွေလည်း အများကြီးရနိုင်ပါတယ်။ ပြီးတော့ Online Resources တွေကလည်း အများကြီးပါပဲ။ ပြီးတော့ ပိုကောင်းတာက ကိုယ်တိုင်ဘယ်လိုစာကျက်ရမလဲဆိုတာ သိသွားတယ်။ အချက်အလက်တွေစုဆောင်းရှာဖွေပြီး စာကျက်တတ်သွားတာပေါ့။

IMU မှာ ဆေးကျောင်းပြီးတဲ့အခါ ဆရာဝန်လိုင်စင်လျှောက်ဖို့ကရော ဘာတွေလိုအပ်ချက်ရှိသလဲ။ အဲလိုလိုင်စင်လျှောက်ဖို့ ဆေးပညာဘွဲ့ရကျောင်းသားတစ်ယောက်အနေနဲ့ ဘာတွေကြိုတင်ပြင်ဆင်ထားသင့်လဲ။

IMU မှာ Intership ဆင်းပြီးရင် ဆရာဝန်လိုင်စင် လျှောက်နိုင်တယ်။ နောက်ပိုင်းမှာလည်း အပြောင်းအလဲ ရှိမယ်လို့ထင်ပါတယ်။ ဒါပေမဲ့ တခြားနိုင်ငံတွေပြောင်းပြီးတော့ လျှောက်မယ်ဆိုရင် တစ်နိုင်ငံနဲ့ တစ်နိုင်ငံကမတူပါဘူး။ ကိုယ်သွားမယ့်နိုင်ငံအပေါ် မူတည်ပါတယ်။

မြန်မာနိုင်ငံမှာလည်း နောက်ပိုင်းနိုင်ငံခြားက ဆေးတက္ကသိုလ်တွေလာပြီး ဖွင့်မယ်ဆိုတာနဲ့ ပတ်သက်ပြီး ဘယ်လိုမြင်မိလဲ။

မြန်မာနိုင်ငံမှာ နောက်ပိုင်း နိုင်ငံခြားက ဆေးကျောင်းတွေလာဖွင့်မယ်ဆိုတာက ကျောင်းတွေက International Standard နဲ့မီမယ်ဆိုရင်တော့ အရမ်းကောင်းပါတယ်။ Home Sick မရှိဘူးဆိုတော့ ကောင်းပါတယ်။

နိုင်ငံခြားတက္ကသိုလ်လာ ဖွင့်တာကို ကုန်ကျစရိတ်သက်သာအောင် စောင့်သင့်လား။

နိုင်ငံခြားက တက္ကသိုလ်တွေလာဖွင့်မယ်ဆိုတဲ့သတင်းက ခိုင်လုံတယ်။ သေချာတယ်။ လာဖွင့်မယ့် ကျောင်းတွေက International Standard နဲ့လည်း မီမယ်ဆိုရင်တော့ ကိုယ့်မှာလည်းအချိန်တွေရှိတယ်။ ကိုယ်ကအသက်အရမ်းမကြီးသေးရင်တော့ စောင့်သင့်တယ်လို့ထင်ပါတယ်။ ဒါလည်းအစောကပြောခဲ့သလို ဘယ်တော့လာဖွင့်မလဲဆိုတာတော့ သိဖို့လိုတယ် မဟုတ်ရင် အသက်အရမ်းကြီးသွားမှာပေါ့။

မြန်မာနိုင်ငံမှာဆိုလည်း GCE 'A' Level (Pre-University) တွေသင်လို့ရနေပြီဆိုတော့ နိုင်ငံခြားမှာ သွားသင်ဖို့လိုအပ်လား၊ ဒီမှာသင်ရုံနဲ့ပဲ လုံလောက်မှုရှိသလား။

ဝေမွန်တို့လက်ထက်ကတည်းက A Level ကိုကောင်းကောင်းသင်နိုင်တဲ့ ဆရာတွေကအများကြီး ရှိနေပါတယ်။ မြန်မာနိုင်ငံမှာ အခု A Level ရဲ့ Practical Exam တွေအတွက် Prepare လုပ်ဖို့အတွက် Equipment တွေ ကောင်းကောင်းရှိပြီဆိုရင်တော့ ဘယ်မှာတက်တက် အကြောင်း မဟုတ်တော့ပါဘူး။ A Level ဆိုတာ Internationally Well Accepted Examination တစ်ခုဖြစ်ပါတယ်။ အကယ်၍ ကိုယ့်ဘက်ကသာ Prepare လုပ်နိုင်မယ်။ အမှတ်ကောင်းကောင်းရနိုင်မယ်ဆိုရင်တော့ ဘယ်မှာတက်တက် အကြောင်းမဟုတ်ပါဘူး။ ကိုယ့်ရဲ့ ကြိုးစားမှုအပေါ် မှာပဲမူတည်ပါတယ်။

IMU မှာ M.B.B.S ဘွဲ့ရဖို့ ဘယ်နှစ်နှစ်တက်ရမှာလဲ၊ တခြားနိုင်ငံကြီးတွေကို ပြောင်းတက်ရင်ရော ပညာသင်နှစ်အပြောင်းအလဲရှိနိုင်လား။

IMU မှာက ၂ နှစ်ခွဲ၊ ပြီးရင် Clinical ကကျတော့ နိုင်ငံကြီးကို သွားမယ်ဆိုရင် UK, Australia နဲ့ နယူးဇီလန်မှာဆိုရင် ၂ နှစ်ကနေ ၃ နှစ်ထိကြာမယ်။ ကနေဒါမှာဆိုရင်တော့ ၂ နှစ်ပဲကြာမှာပေါ့နော်။ IMU မလေးရှားမှာချည်းပဲ တောက်လျှောက်တက်မယ်ဆိုရင် အားလုံး ၅ နှစ်ပေါ့နော်။ သီအိုရီက ၂ နှစ်ခွဲ Clinical က ၂ နှစ်ခွဲကြာမှာပါ။ အကယ်၍ ကိုယ်က Transfer ပြောင်းမယ်ဆိုရင်တော့ ဟိုဘက်ကျောင်းကပေးတဲ့ ဘွဲ့ကိုရမှာပါ။ မလေးရှားမှာပဲ အပြီးသင်မယ်ဆိုရင် ဈေးကတော့ အများကြီးသက်သာသွားမယ်။ ဒါပေမဲ့ တစ်ခုရှိတာက မလေးစကားတတ်ထားရမယ်။ မတတ်ထားလို့ မရဘူး။ ပြီးတော့ မလေးရှားနိုင်ငံကပေးတဲ့ ဘွဲ့ကိုပဲရမယ်။ ဟိုဘက်ပြောင်းရင်တော့ ပိုက်ဆံတွေတော့ အများကြီးကုန်မယ်။ ဒါပေမဲ့ ဟိုဘက်က ကျောင်းတွေက ပေးတဲ့ဘွဲ့ရမှာပေါ့နော်။ အဲဒီတော့ကွာပါတယ်။ ပြီးတော့ အင်္ဂလိပ်စာတော့ ကျွမ်းကျင်ထားရမယ်။

ညီမလေးရဲ့ အနာဂတ် ရည်မှန်းချက်ကို သိပါရစေ။

ဝေမွန်ရဲ့ ရည်မှန်းချက်ကတော့ Simple ဖြစ်ပါတယ်။ အရမ်းတော်တဲ့ လူနာတွေအားကိုးရတဲ့ ဆရာဝန်ကောင်းတစ်ယောက် ဖြစ်ချင်ပါတယ်။

Internet Journal
Vol.13, No.43| Thursday, November 08, 2012

Diploma in Business ESBachelor of Business wef;cGJGSnf

အေးဖြူ

ရန်ကုန်၊ နိုဝင်ဘာ ၂၅

အင်္ဂလန်မှတိုက်ရိုက်ပေးအပ်သော စီးပွားရေးဆိုင်ရာ Diploma in Business (HND) နှင့် Bachelor of Business အတွက် Myanmar Imperial College တွင် ၂၀၁၂ ခုနှစ်၊ နိုဝင်ဘာလ ၁၂ ရက်တွင် ဖွင့်လှစ်မည်ဖြစ်ကြောင်း သိရသည်။

အဆိုပါ စီးပွားရေးဆိုင်ရာ Diploma in Business (HND) ကို အချိန် ၁၆ လသင်ကြားရမည်ဖြစ်ပြီး၊ Bachelor of Business ဘာသာရပ်ကိုမူ ၁ နှစ်သင်ကြားရမည်ဖြစ်ကြောင်းသိရသည်။ Diploma in Business (HND) တွင် Management, Marketing Management, Human Resource Management, Advertising, Promotion and Branding, Accounting & Finance, Leadership & Employability skills အစရှိသော ဘာသာရပ်ပေါင်း ၁၆ ဘာသာတို့ကိုသင်ကြားရမည် ဖြစ်သည်။ ထို့အပြင် Diploma in Business (HND) ပြီးသော ကျောင်းသားများအနေဖြင့် MIC တွင် ဆက်လက်၍ အင်္ဂလန်နိုင်ငံမှ တိုက်ရိုက်ပေးအပ်သော Bachelor of Business Administration ကို အချိန်ကာလ ၁ နှစ်အတွင်း ဆက်လက်တက်ရောက်နိုင်ကြောင်း သိရသည်။ တက္ကသိုလ်ဘွဲ့ရများအတွက်လည်း အင်္ဂလန်နိုင်ငံမှ တိုက်ရိုက်ပေးအပ်သော Postgraduate Diploma in Business နှင့် စီးပွားရေးမဟာဘွဲ့ MBA ကိုလည်း MIC တွင်တက်ရောက်နိုင်မည် ဖြစ်သည်။

အဆိုပါ Diploma ကို ပြည်တွင်းမှ နိုင်ငံတကာမဟာဘွဲ့နှင့် ဒေါက်တာဘွဲ့ရဆရာ၊ ဆရာမများ၊ Foreign Lecture များနှင့် သင်ယူနိုင်ပြီး ပြည်ပတွင် သင်ယူလိုသူများအတွက်လည်း Singpore, Australia, UK, US အစရှိသော နိုင်ငံများတွင် အချိန်ကာလ ၁ နှစ်အတွင်း ဆက်လက်သင်ယူနိုင်ကြောင်း သိရသည်။ စိတ်ပါဝင်စားသူများအနေဖြင့် Myanmar Imperial College အမှတ် ၆၂ စီ၊ အင်းယားလမ်း၊ ကမာရွတ်မြို့နယ်၊ ဖုန်း– ၀၉၇၃၂၀၀၀၁၊ ၀၁–၅၃၇၅၆၂ တွင်စုံစမ်းနိုင်သည်။

Complete ICT Engineer Level, CCNP wef;cGJ; zGJGSnf

ဝေဝေ

ရန်ကုန်၊ နိုဝင်ဘာ ၁

Youth Computer Center မှ Complete ICT Engineer Level သင်တန်းများဖြစ်သည့် Practical A+ အတန်းကို နိုဝင်ဘာလ ၁၅ ရက်တွင်လည်းကောင်း၊ Cisco Internet working လမ်းကြောင်းကို လေ့လာလိုသူများအတွက် CCNP အတန်းကို နိုဝင်ဘာလ ၁၀ ရက်တွင်လည်းကောင်း အသီးသီးဖွင့်လှစ်မည် ဖြစ်ကြောင်းသိရသည်။

အဆိုပါ Practical A+ အတန်းတွင် ကွန်ပျူတာတစ်လုံးကို ကိုယ်တိုင်တပ်ဆင်နိုင်ပုံ၊ Virus များကိုရှာဖွေနှိမ်နင်းပုံ၊ Third Party Tools များသုံး၍ ကွန်ပျူတာတစ်လုံး၏ စွမ်းဆောင်ရည်ကို ရရှိရန်ပြုလုပ်ပုံတို့ကို သင်ကြားပေးမည်ဖြစ်သည်။ CCNP Routing အတန်းတွင် Cisco 2600 series router, 2950, 3500 series swithces, 5505 catalyst switch, ASA, PIX Firewall များ ကို အသုံးပြုသင်ကြားပေးမည် ဖြစ်သည်။

Youth Computer Center ဖုန်း–၂၅၄၇၉၃၊ ၀၉၅၀၀၃၅၉၆ သို့ ဆက်သွယ်စုံစမ်းနိုင်သည်။

MJ Mark Interprise
Japanese IT Business

1. Programmer , System Engineer
2. ဂျပန်စကားပြောကျွမ်းကျင်သူ (or) တရုတ်စကားပြော ကျွမ်းကျင်သူ Programmer
3. IT အတွေ့အကြုံမရှိသော်လည်း ဂျပန်ဘာသာ Level 2 အောင်မြင်၍ IT ပညာကို လေ့လာရန် စိတ်အားထက်သန်သူ

အသေးစိတ်ကို ပေါ်လိုက်၍ လစာကောင်းကောင်းပေးမည်။ 10.11.2012 နောက်ဆုံးထားပေးပို့ရန်

Email : japaneseitbusiness@gmail.com Phone : 09-91031972

အချိန်တိုအတွင်း City& Guilds(UK) အင်ဂျင်နီယာဒီပလိုမာသက်မှတ်များ ရယူနိုင်

City & Guilds

- Civil Engineering
- Mechatronic Engineering
- Mechanical Engineering
- Electronic Engineering
- Mechanical & Electrical Engineering(M&E)
- Electrical Power Engineering
- Electrical Installation Engineering
- Air-con; & Refri; Engineering
- Plumbing Engineering

Enroll Now!

Foundation

TECH Training Centre

GLORY
www.glory-education.com ☎ . 09-73121717,09-5197817
City & Guilds

"ကုန်ကျစရိတ်သက်သာစွာဖြင့် အင်ဂျင်နီယာ ပညာသင်ယူလိုသူများအတွက်"

UK Engineering Diploma & Advanced Diploma သင်တန်းများ

▸▸ Electrical,Electronic,Mechanical, Mechatronic,Civil,Refrigeration & Air Con, Electrical Installation , M & E Major(8) မျိုး

နေ့ပိုင်းတွင်း / နေ့ပိုင်းပြင်ပ တက်ရောက်နိုင်ပြီ

30% to 50% Discount ! @ Y-Max (၅) နှစ်ပြည့်အထိမ်းအမှတ် (5 Nov to 3 Dec)

သင်တန်းပြီးဆုံးပါက လက်တွေ့ကျွမ်းကျင်မှုရှိစေရန် On Job Training ဆင်းခွင့်ရရှိမည်။ ကျွမ်းကျင်မှုမရှိသေးပါက (အခမဲ့) ပြန်လည်တက်ရောက်နိုင်ပါသည်။

ကျွမ်းကျင်မှုရှိစေရန် ရည်ရွယ်သောကြောင့် တက်ရောက်ချိန် 75% မပြည့်လျှင် Certificate ထုတ်ပေးမည်မဟုတ်ပါ။ သင်ခန်းစာတွေကို Self-Study လုပ်နိုင်ဖို့ Internet Access အချိန်ပြည့် ပံ့ပိုးပေးထားပါသည်။ ကျယ်ဝန်းသပ်ရပ်သော Air-con ခန်းများတွင် စိတ်အေးချမ်းသာစွာ သင်ကြားနိုင်ပါမည်။ International Certified များ ကိုယ်တိုင်သင်ကြားပေးပါသည်။

U Phyo Arkar (Concepts Trading Pte Ltd.) (Singapore), B.Sc (Phys), Dip in IT, CCNA, MCSE+S, MCSE, MCSA, MCSA+S, MCTS, MCITP, MCP, Comptia Network+

Certified Ethical Hacker (CEH)
Hacking & Cyber Security
~~300,000 Ks~~ → 150,000 Ks (50% Dis)
(12 ယောက်အတွက်သာ)

CEH™ Certified Ethical Hacker

- Hacking Tools
- Theory + Lab
- Hardware Key Logger Devices
- Website Attack with Real Internet Connection
- Wireless Attacks and Hacking

CEH Exam ... Network Company ... Bank များတွင် Security System Admin ...

Practical A+ — 39,900 Ks
Course ... Computer ... Hardware Engineer ... Networking ... (2 in 1) Special Course ...

Network Engineering — 69,900 Ks
... Network Exam ... Server 2003/2008 ... Wireless Network ... Course ... Y-Max Service ...

Internet Cafe Special — 80,000 Ks
Internet ... Net ... Wireless Router ... Configuration ...

Web Essentials — 69,900 Ks
... ICT Field ... WebDeveloper ... Website ... M.C.Sc,B.C.Tech,B.C.Sc ... project ... project ...

Wireless Networking — 59,900 Ks
... ICT ... NetworkEngineer ... Wireless Network ... CWNA/CWNP ... Wireless Exam ... Internet ... Outdoor CPE ... Wireless ... ISP ... Wireless Devices ...

Graphic Design — ~~40,000 Ks~~ → 29,900 Ks
... Course ... Designer ... Vinyl, Logo Design ... Printer/ Scanner ...

Desktop Publishing (DTP) — ~~40,000 Ks~~ → 29,900 Ks
... Logo Design ...

iOffice 2010

Computer Basic — ~~30,000 Ks~~ → 17,900 Ks

Internet & E-mail Course — ~~15,000 Ks~~ → 9,900 Ks

Professional Training Centre
Y-Max
No. 11, 13th Street, 4th Floor, Lanmadaw Tsp., Yangon.
Tel : 01-224056, 09-73184628, 09-5137520

Media Arts (TV Production) talunifoduif p&ESh tvkjtuklcGivrf

Media Arts ဆိုလိုက်တာနဲ့ Digital Art, Computer Graphics, Computer Animation, Virtual Art, Internat Art, Intractive Art, Video Games, Computer Robotics နဲ့ Biotechnology တို့ ပါဝင်ပါတယ်။ များပြားလှတဲ့ ခေါင်းစဉ်အောက်မှာရပ်တည်နေကြတဲ့ ပညာရပ်တွေထဲမှာတော့ လက်ရှိအချိန်မှာ လူစိတ်ဝင်စားမှုအများဆုံး ဘာသာရပ်တွေပဲဖြစ်ပါတယ်။ အဲဒီထဲကမှ Art, Craft and Technology of Film and TV Production အကြောင်းကို ဒီတစ်ပတ်ရဲ့ Career Info ကဏ္ဍမှာဖော်ပြပေးသွားမှာ ဖြစ်ပါတယ်။

Art, Craft and Technology of Film and TV Prodcution ဆိုတာကတော့ ဒီအချိန်မှာ လူတိုင်းစိတ်ဝင်စားပြီး အလုပ်အကိုင် အခွင့်အလမ်းများပြားနေတဲ့ ဘာသာရပ်တစ်ခုလို့လည်း ဆိုနိုင်မှာဖြစ်ပါတယ်။ ပါဝင်တဲ့အဓိကအပိုင်းအရာတွေကတော့ Animation, Arts and Design တို့ဖြစ်ပါတယ်။ အဆိုပါဘာသာရပ်ကိုသင်ယူလေ့လာမယ်ဆိုရင်တော့ Diploma အနေနဲ့ ခြောက်လကနေ တစ်နှစ်အထိ သင်ယူရလေ့ရှိပြီး Bachelor အတွက်တော့ သုံးနှစ်ထိသင်ယူရမှာ ဖြစ်ပါတယ်။

ပါဝင်တဲ့ဘာသာရပ်တွေကို လေ့လာကြည့်မယ်ဆိုရင်တော့ Screenwriting, Production, Direction, Camera and Lighting, Editing, Sound နဲ့ Digital Special Effect တို့ပါဝင်ပါတယ်။ ဘာသာရပ်အားလုံးဟာ Video Editing နဲ့ TV Brocasting ပိုင်းအတွက်ပြည့်စုံတဲ့ ဘာသာရပ်တွေဖြစ်ပြီး သင်ယူတတ်မြောက်ပြီးချိန်မှာတော့ Media ပိုင်းဆိုင်ရာ လုပ်ငန်းတွေမှာ Professional တစ်ဦးအဖြစ်အသက်မွေးနိုင်မှာ ဖြစ်ပါတယ်။ လက်ရှိအချိန် ပြည်တွင်းမှာ Media ပိုင်းဆိုင်ရာလုပ်ငန်းတွေဖွံ့ဖြိုးတိုးတက်လာမှုနဲ့အတူ အလုပ်အကိုင်အခွင့်အလမ်းအနေနဲ့လည်း များစွာပေါ်ထွက်နေတဲ့ ဘာသာရပ်တစ်ခုဖြစ်ပါတယ်။

Film & Television Program (Media Arts) မှာတော့ လက်တွေ့လုပ်ငန်းခွင်ဆိုင်ရာ ကျွမ်းကျင်မှုလိုအပ်ချက်တွေကို သင်ယူရမှာဖြစ်ပါတယ်။ သင်ကြားမှုတွေကို စတူဒီယိုအတွင်းမှာ သင်ကြားရမှာဖြစ်လို့ လက်တွေ့လုပ်ငန်းခွင်ဝင်ရောက်ရာမှာလည်း များစွာအဆင်ပြေနိုင်မှာဖြစ်ပါတယ်။ နောက်ဆုံးပေါ် Digital Camera များအကြောင်း၊ အသံပိုင်းဆိုင်ရာ ဆက်စပ်ပစ္စည်းများအကြောင်း အစရှိတာတွေပေါင်းစပ်ပြီး Short Film နဲ့ TV Project တွေကို ဆောင်ရွက်သင်ကြားရမှာဖြစ်ပါတယ်။ ရုပ်သံထုတ်လုပ်မှုဆိုင်ရာ အဆင့်ဆင့်ကို တစ်ဆင့်ချင်းစီ အသေးစိတ်သင်ယူခြင်းအားဖြင့် သင်ကြားမှုပြီးဆုံးချိန်မှာ လုပ်ငန်းခွင်တိုက်ရိုက် ဝင်ရောက်နိုင်တဲ့ Professional တစ်ဦးအဖြစ် ရပ်တည်နိုင်မှာဖြစ်ပါတယ်။

သင်ကြားမှုဆိုင်ရာဘာသာရပ်များကိုလေ့လာကြည့်မယ်ဆိုရင်တော့ Screenwriting ပိုင်းမှာတော့ ရိုက်ကူးရေးဆိုင်ရာအပိုင်းတွေမှာ လိုအပ်တဲ့ Script-Writing တွေကို လေ့လာသင်ယူရမှာဖြစ်ပါတယ်။ Feature Films, Television Produciton နဲ့ Video Game ပိုင်းတွေအထိသင်ယူရမှာဖြစ်ပါတယ်။ Production ပိုင်းကတော့ Studio အတွင်းသင်ကြားမှုများကို လေ့လာသင်ယူရမှာဖြစ်ပြီး ပြင်ပရိုက်ကူးရေးကရရှိလာတဲ့ ရုပ်သံပိုင်းဆိုင်ရာအချက်အလက်တွေကို Video File တစ်ခုအဖြစ်ဖန်တီးတဲ့ အပိုင်းကိုလေ့လာသင်ယူရမှာ ဖြစ်ပါတယ်။ Directing ပိုင်းကတော့ ရိုက်ကူးရေးလုပ်ငန်းတွေမှာ စီစဉ်ညွှန်ကြားမှုပိုင်းတွေကိုသင်ယူရမှာ ဖြစ်ပါတယ်။

Camera and Lighting ပိုင်းမှာတော့ ရိုက်ကွင်းအတွင်းက ကင်မရာများနဲ့ အလင်းရောင်ချိန်မှုအပိုင်းကိုသင်ယူရမှာဖြစ်ပါတယ်။ Editing ပိုင်းမှာတော့ ရိုက်ကူးပြီးသားဖိုင်တွေကို ပြင်ဆင်မှုပိုင်းတွေကို သင်ယူလေ့လာရမှာ ဖြစ်ပါတယ်။ Sound ကတော့ အသံပိုင်းဆိုင်ရာစက်တွေနဲ့ အသုံးပြု၍ Video File တွေနဲ့ ပေါင်းစပ်ပုံတွေကိုသိရှိရမှာဖြစ်ပါတယ်။ Digital Special Effects ကတော့ နည်းပညာဖြင့် ဆော့ဖ်ဝဲလ်များနဲ့ ချိတ်ဆက်ပြီး Video အတွင်းမှာ Effect များထည့်သွင်းခြင်းကို လေ့လာသင်ယူရမှာဖြစ်ပါတယ်။ ဆော့ဖ်ဝဲလ်မျိုးစုံရဲ့ လုပ်ဆောင်ချက်တွေအပြင်၊ နည်းပညာအသုံးပြု Hardware များအကြောင်းကိုပါလေ့လာ သင်ယူရမှာဖြစ်ပါတယ်။

Diploma ဒါမှမဟုတ် Degree ကိုရရှိပြီးသွားပြီဆိုရင်တော့ ပြည်တွင်းပြည်ပမှာ Media ပိုင်းဆိုင်ရာ Professional တစ်ဦးအနေနဲ့ ရပ်တည်နိုင်မှာဖြစ်ပါတယ်။ ပြည်တွင်းမှာဆိုရင်တော့ကျွမ်းကျင်မှုသင်တန်း၊ ဒီပလိုမာ ရယူပြီး လုပ်ဆောင်နိုင်မှာဖြစ်ပေမယ့် ပြည်ပလုပ်ငန်းခွင်တွေထိဝင်ရောက်မယ်ဆိုရင်တော့ Bachelor Degree ရယူသွားဖို့ လိုအပ်တဲ့ အနေအထားတစ်ရပ်ဖြစ်ပါတယ်။ လုပ်ငန်းပိုင်းဆိုင်ရာအတွေ့အကြုံနဲ့အတူ Degree တစ်ခုခုရယူထားမယ်ဆိုရင်တော့ အလုပ်အကိုင်အခွင့်အလမ်းအတွက်သေချာပါတယ်။ လစာအနေနဲ့တွက်ရမယ်ဆိုရင်တော့ Media Arts (Video) ပိုင်းဟာ Professional Level တစ်ခုဖြစ်လို့ ပြည်တွင်းမှာဆိုရင် အခြေခံလစာ တစ်သိန်းဝန်းကျင်ကနေ ရရှိနိုင်မှာဖြစ်ပါတယ်။

tar&defyfnma&;aqG;aEG;yGJ jyvkyfrnf

ကိုအောင်

ရန်ကုန်၊ နိုဝင်ဘာ ၁

AT & S မှကြီးမှူး၍ အမေရိကန်ပညာရေးဆွေးနွေးပွဲများကို ၂၀၁၂ ခုနှစ်၊ နိုဝင်ဘာ ၁၄ ရက်နေ့တွင် Park Royal Hotel ပတ္တမြားခန်းမ (၃) တွင်ကျင်းပပြုလုပ်မည်ဖြစ်ကြောင်းသိရသည်။

University of New Hampshire (UNH) ၏ ပညာရေး ဆွေးနွေးပွဲကို နံနက် ၁၀ နာရီမှ နေ့လယ် ၁၂ နာရီအထိ လည်းကောင်း၊ University of Massachusetts (Lowell/ Dartmouth/Boston) ၏ ပညာရေးဆွေးနွေးပွဲကို မွန်းလွဲ ၁ နာရီမှ ညနေ ၃ နာရီ အထိလည်းကောင်း အသီးသီး ပြုလုပ်သွားမည်ဖြစ်ကြောင်းသိရသည်။

ဆွေးနွေးပွဲတွင် နိုင်ငံတကာပညာရေးအဖွဲ့အစည်းကြီးဖြစ်သော Navitas နှင့် ချိတ်ဆက်ထားသည့် အဆိုပါ တက္ကသိုလ်ကြီးများ၏ ဒုတိယနှစ်သို့ တိုက်ရိုက်ဝင်ခွင့်ရစေမည့် Navitas at University of Massachusetts Pathway ဖြစ်သည့် University Pathway Program (UPP) နှင့် Navitas at University of New Hampshire Pathway ဖြစ်သည့် International University Transfer Program (IUTP) တို့အကြောင်း၊ ရွေးချယ်တက်ရောက်နိုင်မည့် ဘာသာရပ်များအကြောင်း၊ ကျောင်းဝင်ခွင့် လိုအပ်ချက်များအကြောင်း၊ ပညာသင်ဆုများအကြောင်း၊ Visa လျှောက်ထားခြင်းများတို့ကို Navitas at University of Massachusetts မှတာဝန်ရှိသူ Ms Liz Cardoso နှင့် Navitas at University of New Hampshire မှတာဝန်ရှိသူ Mr.Kyle.J. Mallinger တို့က အသေးစိတ်ဆွေးနွေးဟောပြောပေးသွားမည်ဖြစ်သည်။

AT&S Co.,Ltd ဖုန်း-၅၂၀၁၂၅၊ ၆၅၂၂၀၀၊ ၀၉-၅၀၆၂၇၁ ။လသာရုံးခွဲ၊ ဖုန်း-၂၅၀ ၃၃၂၊ ၀၉-၅၀၂ ၄၇၆၁၊ အထက်မြန်မာပြည်ရုံးခွဲ ၊အမှတ် ၀၂၊ ၇၂ လမ်း၊ ၃၀ × ၃၂ ကြား၊ ချမ်းအေးသာဇံမြို့နယ်၊ မန္တလေးမြို့တွင် ကြိုတင်စာရင်းပေးသွင်းရမည်ဖြစ်သည်။

BUSINESS INSTITUTE
YANGON
Intensive English Program (IEP)
Full-Time
12th November 2012 - 5th April 2013
Monday to Friday
9:00 am ~ 3:00 pm
Part-Time (Evening)
Start Date : 13th November 2012
Tuesday, Friday and Saturday
6:00 pm ~ 7:30 pm
Teacher Hla Nu Tun M.A.(TEFL)
236 (D), Dhamazedi Road, Bahan, Yangon.
Ph : 09 73172070, 09 421174156

Open Source ဖြင့် Dynamic Web Application တစ်ခုကို ကိုယ်တိုင်ရေးသားလိုသူများအတွက်
Gusto
QUALITY EDUCATION & SOLUTION
PHP & MySQL
Open Source နည်းပညာရပ်များဖြစ်သော PHP & MySQL တို့ကို အသုံးပြု၍ Interactive Data Driven Web Application တစ်ခုကို ကိုယ်တိုင်အစအဆုံး တည်ဆောက်တတ်စေရန်နှင့် PHP Developer အဖြစ် Open Source Community တွင် ခြေရည်တပ်ရပ်တည်နိုင်စေရန်ဖြစ်သည်။
ဤသင်တန်းတွင် PHP Fundamental Techniques, Object Oriented Techniques နှင့် Database Accessing Techniques များအပြင် Client Side Techniques များဖြစ်သော HTML, CSS, Javascript တို့ကိုပါ လေ့လာသင်ကြားရမည် ဖြစ်သည်။
ကျောင်း၊ Thesis/Project များကို ရေးသားရန် ရှိသူများနှင့် Web Application တစ်ခုကို ကိုယ်တိုင်အစအဆုံး ရေးသားချင်သူများ အထူးတက်ရောက်သင့်ပါသည်။
No.332 (D), Pyay Road, Near MaharMyaing Bus Stop, Sanchaung Tsp; Yangon.
Ph: 09-8628806, 01-503715.

IMCS | Congratulation to our CCNA Academic Student

CCNA Pass4Sure NEW!

CCNP Pass4Sure NEW!
1. Cisco Route & Switch Device lab
2. Cisco wireless Networking Lab
3. Cisco Security Device Lab

CISCO CERTIFIED CCNA
PERFECT SCORE
1000-Marks
Date Tested :17-Oct-12

Nay Myo Htun

Practical Service Engineering NEW!

CompTIA N+ NEW!

PHP Developer Project Base

Java Developer J2SE J2EE J2ME
1. J2SE (Windows Base Application)
2. J2EE (Web Base Application)
3. J2ME (Mobile Application)

PHYO Computer Training Centre
ICDL Accredited Test Centre
www.phyotc.com , www.facebook.com/phyotrainingcentre
Singapore World No.1 International Computer

AutoCAD
3Ds Max

- Windows Basic & Office
- International Basic & Office Application
- Desktop Publishing
- Graphic Design
- Hardware & Network
- Excel in Business Management
- MYOB
- Peach Tree Accounting
- ECDL/ICDL Exams Preparation

E-mail: phyo.tc@gmail.com , enquiry@phyotc.com

PTC SYSTEM Computer Training
No.65, 1st Floor, Phone Gyi Street (Middle Block)
Lanmadaw Township, Yangon, Myanmar.
09-73166418, 01-704749, 0950-51381

A+Hardware Engineering Course + (Special Practical Camp)

Computer ... OS Installation (Windows 7, Windows XP, 2003 Sever, 2008 Sever...), Partitioning (Disk Management, Partition Magic, From Command line, etc.,), File System Convertion, Software Installation, Driver Installation, Font Installation & Troubleshooting, System Administration, System Performance, Power Management, Computer Policies, Data Security, Registry, Data Backup & Recovery, System Backup & Recovery, Printer, Scanner, Modem Installation, Sound Practical, Scanning Virus & Updating Virus Definition, Hard Disk Cloning, Quota Management, Direct Cable Communication, Reseting Password, System Protection, Creating USB image & Installing OS by Booting with USB Flash Drive, Internet Connection Configuration & Sharing, Peer- to -Peer Network Configuration (Windows XP, Windows 7), LAN Game ... Wireless Network ...

Network Engineering Course

... Server Based Network Configuration, (Windows 2008 Server, 2003 Server),DHCP Sever, DNS Server, IP V4, IP V6, Network Administration & Security (Policies & Permissions), User Profiles, Network Printer Installation & Administration, Exchang server (2003 , 2010), ISA Server, VPN Server, Internet Connection Sharing, Dial-up Networking & RRAS Server , Performance Monitor, Remote Desktop, Quota Management, Data Backup & Recovery, Fault Tolerant RAID System, Router Configuration, Management Switch Configuration,Wireless Networking, Server Backup & Recovery (2003, 2008) Server...

Graphic Design Course | Desktop Publishing Course | Computer For Kids Course
Basic Windows Course | Internet Course | Advanced Excel Course

HM TECHNOLOGIES
Programmable Logic Controller
PLC & Automation
100% LabBase
Skill Electrician 100% LabBase
- Advanced Technology in PLC & Electrical Control Engineering
- Electrical Technology (Electrical Installation Engineering)
- Electrical Technology (Electrical Power & Control Engineering)
- Electrical System Engineering (Design & Drawing Application)
09-430 24762,09-430 24252

AKI SCHOOL OF ENGINEERING
City & Guilds
City & Guilds (UK)
Applied Diploma/ Applied Advanced Diploma
- Civil (Construction)
- Electrical Power
- Electronics
- Mechanical (Plant Technology/ Manufacturing)
- M&E (Plant Technology/Design & Manufacturing)
- Mechatronics
Engineering Foundation Course
October December
10% Discount
Management Skill for Engineers
International Practice
Supervisory Role
- Practical Electronic Competence
- Auto CAD
- MATLAB
- PLC and Automation
- Practical Electrical Installation
- Industrial Motor Control
Email: akienggschool@gmail.com

yoma technologies
Java

Starts on 19th November
Step By Step Computer Programming (Java)
- Computer Programming Concepts
- Introduction to Programming using Java
- Programming Logic and Control Structures
- Recursion & Algorithms
- Introduction to Object Oriented Programming (OOP)

Starts on 3rd December
Advanced Java (J2SE)
- Object Oriented Design with UML
- Core Java (Collections, I/O, Inner Classes, Generics etc)
- Java Swing API for GUI (Graphical User Interface)
- Exceptions & Exception Handling Techniques
- Program Debugging Techniques
- Java Database Connectivity (JDBC)
- Introduction to Web Application Development with Servlets

Starts on 3rd December
Enterprise Java (JEE/J2EE)
- EJB3 (Enterprise Java Beans)
- JPA (Java Persistence API) for Object-Relational Mapping
- JTA (Java Transaction API) with EJB
- JMS (Java Messaging Service) with EJB
- Servlets (Core Java Web Application)
- JSP (Java Server Pages) to extend Servlets
- JSF (Java Server Faces) the latest Java Web Application Framework

Yoma Technologies B2, R3, Myanmar Info-Tech, Hlaing Universities Campus, Yangon Phone: 652264 www.yomatechnologies.com/training

Hyper Tech IT Professional Training & Services Center
BlackTrack3 Hacking Theory
Certified Network Defender Course

THEORY
- Introduction to Security System
- Malware and Social Engineering Attacks
- Application and Network Attacks
- Vulnerability Assessment and Mitigating Attacks
- Host, Application, and Data Security
- Network Security
- Administering a Secure Network and Wireless Network
- Wireless Network Security and Attacking
- Access Control Fundamentals
- Security Authentication and Account Management
- Crytography
- Business Continuity and Risk Mitigation

Practical on LAB
- IP Scanning and Attacks
- Footprinting
- Enumeration
- Authenticated Attacks, Unauthenticated Attacks
- Wireless Hacking(WPA, WEP Attacks)
- Web Hacking
- Buffer Overflows
- Cross-Site Scripting (XSS)
- Phising and Identity Theft
- SQL Injection
- Spoofing Attacks
- Remote Exploits
- Privilege Escalation
- Cracking Passwords
- Remote Control and Back Doors

IT Network Professional

Hardware Engineering (A+ , Network Basic, Andriod Technology) — Tue,Wed (09:00 to 11:00)AM
Network Engineering (Network & Wireless Specialist) — Tue,Wed (12:00 to 02:00)PM
Certified Network Defender — Tue,Wed,Thu Section -1(08:00 to 10:00)PM Section -2 (05:00 to 07:00)PM
Advanced Network Engineering (Adv Network , Microsoft , Linux,CWNP ,CCNA Basic) — Sunday Special (09:00 to 12:30)PM
CCNA (640-802) — Thu,Fri (3:00 to 5:00)PM
Linux Server Administration — Wed,Fri (09:00 to 11:00)PM
Microsoft (MCITP) — Thu,Fir (09:00 to 11:00)AM

Address : No.(20),165 Street , Tarmwe Township , Yangon. Hot Line : 09 731 75613 , 09 732 09789 www.hypertech2012@gmail.com.

အကြောင်းကြားသိစေရန်

U Lal Neih Ringa (Asst.Instructor)

IMCS

TLCC
Practical A+ & Network +
Windows တင်ခြင်း၊ Virus သတ်ခြင်း၊ Games ထွင်းခြင်း၊ Driver တင်ခြင်း၊ Back-ups, Data Recovery, Hardware Knowledge, Installation,+++, File and Printer Sharing, TCP/IP, Permissions, Internet connection Sharing, Setting up a LAN, Password
TLCC Computer Centre
Phone: 09-5196067

Job Announcement

We are looking for Drupal and PHP developers to work on exciting international projects.

Submit your CV to

Yoma Technologies
B2, R3, Myanmar Info Tech
Yangon.
652264
www.yomatechnologies.com
yoma technologies

NetInfo
Complete ICT Solution Provider

Microsoft CERTIFIED IT Professional	MCITP (70-640) Mon (70-643) Tue	(9:00 to 3:00 PM) (9:00 to 3:00 PM)
CCNA	CCNA (Cisco Certified) (640-802) Mon, Tue (640-802) Sun	(5:00 to 7:00 PM) (9:00 to 3:00 PM)
A+	A+ (Hardware) Thur,Fri	(3:00 to 5:00 PM)
Network+	N+ (Network) Thur, Fri	(10:00 to 12:00 PM)
Foundation	Foundation Thur,Fri	(3:00 to 5:00PM)

Building 4, Room 6, Myanmar Info Tech, Yangon.
Email : mmnetinfo@gmail.com, Web : www.mmnetinfo.com
Tel: 01 - 652291

Education Q&A

Q ***အင်ဂျင်နီယာ ဘာသာရပ်ကို စိတ်ဝင်စားတဲ့ ကျောင်းသားတွေအတွက် ဘယ်လိုကျောင်းမျိုးကို ရွေးချယ်သင့်ပါသလဲ။***

A သိပ္ပံပညာရပ်တွေက လေ့လာလို့မကုန်နိုင်ဘူး။ လေ့လာဖို့မကုန်နိုင်သလို အင်မတန်မှ အသေးစိတ်ပြီး တိကျရတဲ့ **Solution** ကိုထုတ်ရတယ်။ ဒီလိုပညာရပ်တွေကိုသင်ပေးတဲ့ နိုင်ငံတကာကတက္ကသိုလ်ကျောင်းတွေကို ရွေးချယ်တဲ့အခါမှာ တစ်အချက်– တက္ကသိုလ်ကျောင်းရဲ့ အဆင့်အတန်း၊ နှစ်အချက်– နိုင်ငံတကာခိုင်မာတဲ့ အဖွဲ့အစည်းကြီးများမှ တရားဝင်အသိအမှတ်ပြုခြင်းခံထားရမှု၊ ဥပမာ– ဩစတြေးလျမှာဆိုရင် **Engineers Australia (EAust)** အဖွဲ့အစည်း၊ စင်ကာပူမှာဆိုရင် **Professional Engineer Board of Singapore (PEB)**၊ မလေးရှားမှာဆိုရင် **Board of Engineers Malaysia (BEM)** နဲ့ **Engineering Accrditation Coucil (EAC)**၊ အမေရိကန်နိုင်ငံက **Washington Accord Canada** မှာဆိုရင် **Board of the Canadian Council of Professional Engineer**၊ **UK** မှာဆိုရင် **Engineering Council (ECUK)** စတဲ့ နိုင်ငံတကာအဖွဲ့အစည်းတွေ ဖြစ်ရမယ်။ သိပ္ပံဘာသာရပ်တွေကို အချိန်တိုတိုလေးနဲ့ သင်ယူဖို့မလုံလောက်နိုင်ဘူး။ သုံးအချက်– ကျောင်းက ဖြည့်ဆည်းပေးထားတဲ့ သင်ထောက်ကူပစ္စည်းတွေက လုံလောက်မှုရှိ မရှိ၊ ဥပမာ– စင်ကာပူက **PSB Academy** နဲ့ **Curtin University Malaysia** တို့ဆိုရင် အရှေ့တောင်အာရှက ဩစတြေးလျကျောင်းခွဲဖြစ်တဲ့အတွက် ပေးထားရတဲ့ ကျောင်းလခနဲ့ ထိုက်တန်တဲ့သင်ထောက်ကူပစ္စည်းတွေကို ပြည့်ပြည့်စုံစုံဖြည့်ဆည်းပေးထားတယ်။ စတဲ့ အချက်တွေကို ထည့်သွင်းစဥ်းစားပြီးရွေးချယ်သင့်ပါတယ်။

Q ***သမီးဒီနှစ်ဒသမတန်းအောင်ပါတယ်။ ဆေးကျောင်းအမှတ်မမီတဲ့အတွက် နိုင်ငံခြားဆေးကျောင်းတက်ချင်တယ်။ ဘယ်လိုလုပ်ရမလဲ။ ဘယ်လိုဘာသာရပ်တွေရှိလဲ။***

A ဆေးပညာဘာသာရပ်က အများကြီးကျယ်ပြန့်တယ်။ ဆရာဝန် **(M.B.B.S), Dentistry** (သွားဘက်ဆိုင်ရာ ဘာသာရပ်) **Pharmacy Pharmaceutical Chemistry** (ဆေးဝါးဓာတု)၊ **Chiropractic** (အရိုးနှင့် အဆစ်အမြစ်ဆိုင်ရာဘာသာရပ်) **Medical Biotechnology, Bio Medical Science Chinese Medicine** (တရုတ် ရိုးရာဆေးပညာ) **Nutrition & Dietetics** (အစာအဟာရမျှတမှုနှင့် ရောဂါကာကွယ်ခြင်းဘာသာရပ်) စတာတွေရှိတယ်။ မြန်မာပြည်က ကျောင်းသားတွေအသွားများတာကတော့ **Medicine (M.B.B.S)** နဲ့ **Medical Biotechnology** ကို စိတ်ဝင်စားတာများတယ်။ အခုဘာသာရပ်အသစ်အနေနဲ့ **Chiropractic** နဲ့ **Chinese Medicine** ကို မလေးရှားနိုင်ငံ **International Medical University** မှာ စတင်မိတ်ဆက်ပြီးသင်ကြားနေပြီ။ အဲဒီဘာသာရပ်တွေကို သင်ချင်တယ်ဆိုရင် မြန်မာနိုင်ငံက ၁၀ တန်းအောင်ပြီး ဆေးကျောင်းအမှတ်မမီတဲ့ ကျောင်းသားတွေအတွက် မလေးရှားနိုင်ငံ **Taylor's University** မှာ ပညာသင်နှစ် ၁၂ နဲ့ညီမျှတဲ့ **Pre-University Program** ရှိတယ်။ နောက်ပြီး ဝင်ခွင့်သတ်မှတ်ချက်တွေက ဆယ်တန်းအမှတ်က တစ်ဘာသာချင်းစီမှာ ၆၅ မှတ်နှင့် အထက်ရှိရမယ် တကယ်လို့ အမှတ်စုစုပေါင်း ၃၉၀ ကျော်ပေမယ့် တစ်ဘာသာချင်းစီ ၆၅ မပြည့်တာရှိခဲ့ရင် အဲဒီဘာသာရပ်ကို ထပ်ယူရတယ်။ အဲဒီ **Pre-University** မှာ **England, Canada, Australia** ကသင်ရိုးညွှန်းတမ်းတွေထဲက ကိုယ်ကြိုက်တဲ့နိုင်ငံက သင်ရိုးညွှန်းတမ်းကို ရွေးချယ်သင်ရမယ်။ ကိုယ်ရွေးတဲ့ နိုင်ငံပေါ် မူတည်ပြီး စာသင်နှစ်က တစ်နှစ်ကနေ နှစ်နှစ်အထိရှိသလို အင်္ဂလိပ်စာအရည်အချင်း သတ်မှတ်ချက်ကလည်း **IELTS 5.0** နှင့် အထက်ရှိရမယ်။ အဲဒါကို ထူးထူးချွန်ချွန်နဲ့ အောင်မြင်ပြီးရင် နိုင်ငံတကာမှာရှိတဲ့ ဆေးတက္ကသိုလ်ကို ဆက်တက်လို့ရတယ်။

Myanmar Search International (MSI) မှ ကူညီဖြေကြားသည်။

Since 2004
NAWARAT
Computer Networking Service & Training Center
.... To be Networking Professional ....
Lecturer : U Min Thu Han (MCSE+S +M, MCTS, MCITP, IADCS)
Enterprise Server Engineering
Server 2003 & 2008, Virtual Machine, Microsoft Virtual PC Training, Wireless Hotspot, DHCP, IIS, DNS, IPSEC, Certificate Server, VPN, ISA, Exchange Server, POP3 Server, VPOP3 Server, Active Directory Installation, DFS, FTP Server, Wireless Security, Access Point, etc
Limited Seats - 10 Only
Network administrator
(Mon, Tue, 9:30 am to 12:30pm) 199,000Ks/
Practical A+ & Basic Networking (2 in 1)
A+ Hardware Theory, Troubleshooting Techniques မှ System Registry နှင့် Basic Network မှ Wireless Networking အထိ
3Days/Week, 80Hours++, 2½Months++, 10-12am, , 65,000Ks/-
NAWARAT Computer Sales, Service, Rental & Computer Training Center
135, Bogalay Zay St., Botahtaung Tsp, Yangon. Ph: 392047, 73032333

Internet Journal Hot Line 09-7303 2928

Infodias Computer Centre
Sat Sun day Class
09732190900
526125
521250
Call Us
PHP & MySQL
Online shopping
project TRAINING
HTML CSS PHP
Online Shopping Site
Upload
Addcart
Order
UserRegistration,Login,Logout,email
Project
Dreamweaver
Internet

Internet Journal
Vol.13, No.43| Thursday, November 08, 2012

၂၀၁၃ ခုနှစ်၊ ဇန်နဝါရီလတွင် UK နိုင်ငံသို့ သွားရောက်ပညာသင်ကြားလိုသူများအတွက်

UWE BRISTOL University of the West of England

စကောလားရှစ် အခွင့်အလမ်း

Academic Merit Scholarship £1,500

£500 Full Payment Discount

25% MBA Scholarship

Courses for January, 2013

- Creative Media Technologies
- Health and Social Care Practice
- Information Technology
- International Management
- Nursing (Adult Nursing)
- Real Estate Management
- Equine Management
- Master of Business Administration
- Construction Project Management
- International Trade & Economic Law
- Town and Country Planning
- Commercial Law
- International Law
- Transport Planning
- Robotics
- Architecture
- Fashion /Textile
- Coaching Science
- Sports Coaching
- Business Studies
- Urban Design
- Animation

More >> @ www.uwe.ac.uk

Why UWE ?

Teaching excellence
Inspirational academics delivering the best learning experience across the UWE faculties.

Active communities
We encourage personal development through participation and cooperation in our many active communities.

Research impact
An outstanding reputation for research addressing real world problems.

The sustainable university
Sustainability and environmental concerns are central to our vision of the future of UWE.

Employment Prospects
To study at UWE is to prepare for a career as well as achieve a degree.

Fantastic facilities
Investing in the best facilities to deliver the best student experience.

ပညာရေးဆွေးနွေးပွဲ

[အသေးစိတ် တစ်ဦးချင်း ဆွေးနွေးနိုင်ပါမည်]

13rd November, 2012

2:00 pm - 4:00 pm (TUESDAY)

FUTURE WAY OFFICE

ကြိုတင်စာရင်းပေးသွင်း၍
အခမဲ့တက်ရောက်ဆွေးနွေးနိုင်ပါသည်။

www.uwe.ac.uk

Register Now !

241099
254185

FUTURE WAY education & services

STUDY IN UK, USA, AUSTRALIA, CANADA, SINGAPORE, HONG KONG, NEW ZEALAND . . .

www.facebook.com/ futurewayeducation

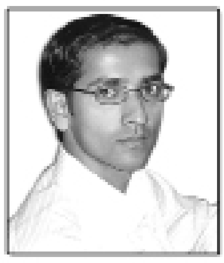

ဆရာဦးအောင်မျိုး

B.C.Tech(UCSY)
MCP, MCSA, MCSE, MCTS, MCITP(EA),
JNCIA(ER), JNCIS(ER), CCNA, CCNP

ကိုယ်တိုင်ဦးစီးဖွင့်လှစ်သော NETPRO Myanmar Networking Academy

NETPRO MYANMAR NETWORKING ACADEMY ®

ယနေ့ကမ္ဘာပေါ်တွင် အလုပ်အကိုင်အခွင့်အလမ်းအများဆုံးနှင့် ဝင်ငွေအကောင်းဆုံး နိုင်ငံတကာအသိအမှတ်ပြု IT Professional သင်တန်းများကို စာမေးပွဲအောင်မြင်ရုံမဟုတ်ပဲ နိုင်ငံတကာတွင် အမှန်တကယ်လက်တွေ့အသုံးချနိုင်ရန်အတွက် သင်ထောက်ကူပစ္စည်း အစုံအလင်ဖြင့် MCP, MCSA, MCSE, MCTS, MCITP, CCNA, CCNP, JNCIA, JNCIS Certifications Level အထိ IT Professional ပေါင်းများစွာမွေးထုတ်ပေးခဲ့သော ဆရာဦးအောင်မျိုးကိုယ်တိုင်ဦးစီး သင်ကြားပေးမည် ဖြစ်ပါသည်။

CompTIA A+	CompTIA Network+	Microsoft Certified Technology Specialist	Cisco Certified CCNA
220-801,220-802	N10-005	70-680	640-802
BATCH-1	BATCH-1	BATCH-1	BATCH-3
SAT,SUN	MON,TUE	SAT,SUN	WED,THU,FRI
7:00AM-9:00AM	7:00AM-9:00AM	6:00PM-8:00PM	7:00AM-9:00AM

သင်တန်းတစ်ကြိမ်အပ်ထားရုံဖြင့် အခြားအမျိုးအစားတူ သင်တန်းချိန်များတွင် အခကြေးငွေမရှိပြန်လည်တက်ရောက်နိုင်ခြင်း

သင်တန်း၏ သင်ကြားမှု၊ သင်ထောက်ကူပစ္စည်းများအသုံးပြုနိုင်မှုနှင့် Facilities များကို စိတ်ကျေနပ်မှုမရှိလျှင် နှစ်ပတ်အတွင်း ငွေပြန်လည်ထုတ်ယူနိုင်ခြင်း

Cisco, Microsoft, CompTIA, Juniper, VMware ၏ သင်ရိုးညွှန်းတမ်းများအတိုင်း သင်ကြားပေးသည့်အတွက် နိုင်ငံတကာ Network Engineer များနှင့် ရင်ဘောင်တန်းနိုင်ခြင်း

သင်တန်းကြေးကို နှစ်ရစ်ခွဲ၍ ပေးသွင်းနိုင်ခြင်း

သင်တန်းသားတိုင်း Branded Networking Tools များ၊ Cisco Router များ၊ Cisco Switch များကို နေအိမ်သို့အခမဲ့ ငှားရမ်းအသုံးပြုနိုင်ခြင်း

သင်တန်းသားအားလုံး အခကြေးငွေမရှိ Practical ပြုလုပ်နိုင်ရန် သင်ထောက်ကူပစ္စည်းများ အစုံအလင်ထားရှိပေးခြင်း

နောက်ဆုံးပေါ် Networking စာအုပ်များကို NETPRO Library မှ အခမဲ့ ငှားရမ်း ဖတ်ရှုနိုင်ခြင်း

သင်တန်းသားတစ်ဦးလျှင် Core-i5 PC တစ်လုံးစီ အသုံးပြုသင်ကြားပေးခြင်း

စာသင်ခန်းတိုင်းတွင် Projector , Projector Screen , Pen-Tablet , Sound System များ အသုံးပြုသင်ကြားပေးခြင်း

Limited Seat

YOUR FUTURE, YOUR CAREER

Room 2011, Building A , Pin Lon Htate Htar Condo, No.256, Pansodan Street(Upper Block), Kyauktada Township, Yangon 11182, Myanmar
Phone: 398110, 095113346, 09448009449 **E-mail:** info@netpromyanmar.com, netpromyanmar@gmail.com **URL:** www.netpromyanmar.com

MIC
Myanmar Imperial College

edexcel
Approved Centre No. 93679

တက္ကသိုလ်ဝင်တန်းအောင်မြင်ပြီးသူများအတွက်

- Diploma in Business (HND)
- Diploma in Media Arts (HND)
- Bachelor of Business

+ MIC တွင်တက်ရောက်နိုင်သော Diploma (HND) ကို UK မှတိုက်ရိုက်ပေးအပ်ပါသည်။

+ Diploma (HND) ပြီးပါက UK Bachelor Degree ကို MIC တွင်ဖြစ်စေ၊ SG,UK,US, AUS အစရှိသောနိုင်ငံများ တွင်ဖြစ်စေ ဆက်လက်သင်ကြားနိုင်ပါသည်။

တက္ကသိုလ်ဘွဲ့ရများအတွက်

MBA
- Postgraduate Diploma in Business
- Master of Business Administration

NOVEMBER INTAKE!

Awarded by UK
Recognized by
100 Countries Worldwide

MIC - Inya Campus: အမှတ်(၆၂)(C)အင်းလျားလမ်း၊ 0973210001 / 537562

ပြည်တွင်းပြည်ပတွင်ပညာသင်ကြားရန်လိုအပ်သောသတင်းအချက်အလက်များကို တစ်နေရာထဲတွင်ရရှိနိုင်မည့်

စင်ကာပူ-ယူကေ-မြန်မာ ပညာရေးပြပွဲ

MDIS founded 1956 Management Development Institute of Singapore | JCU SINGAPORE | KAPLAN HIGHER EDUCATION ACADEMY | Middlesex University | THE UNIVERSITY OF NORTHAMPTON | SHELTON | MIC Myanmar Imperial College

နေ့ရက် : 10 November 2012 အချိန် : 2 - 4 pm နေရာ : Park Royal Hotel

- Business - IT - Biomedical - Computing - Engineering - Hospitality & Toursim MEDIA Arts - Fashion Design - Accounting - MBA ဘာသာရပ်များအကြောင်း။
- SG, UK, တွင်ပညာသင်ကြားသင့်သောဘာသာရပ်များ၊ကျောင်းလခ ကုန်ကျစရိတ်၊ အလုပ်အကိုင်အခွင့်အလမ်းနှင့် Scholarshipလျှောက်နိုင်ခွင့်များ။
- ပြည်တွင်း၌တွင်ပြုလုပ်နိုင်သောကြိုတင်ပြင်ဆင်မှုများနှင့် ပြည်တွင်းတွင်သင်ကြားလေ့လာနိုင်သော Diploma in Business၊ Diploma in Media နှင့် Bachelor of Business အပြင်၊ စီးပွားရေးမဟာဘွဲ့ (MBA)ဘာသာရပ်နှင့် အလုပ်အကိုင်အခွင့်အလမ်းများ။

ပိုမိုကောင်းမွန်သောပြည်တွင်းပြည်ပအနာဂါတ်ပညာရေးအတွက် ကျောင်းသားများနှင့် မိဘများအားလာရောက်လေ့လာကြပါရန် နွေးထွေးစွာဖိတ်ခေါ်အပ်ပါသည်။

ULEC

စာရင်းပေးသွင်းရန်
0973210001/ 01537562
No.(62)(C)INYA ROAD,YGN.

Internet Journal
Vol.13, No.43| Thursday, November 08, 2012

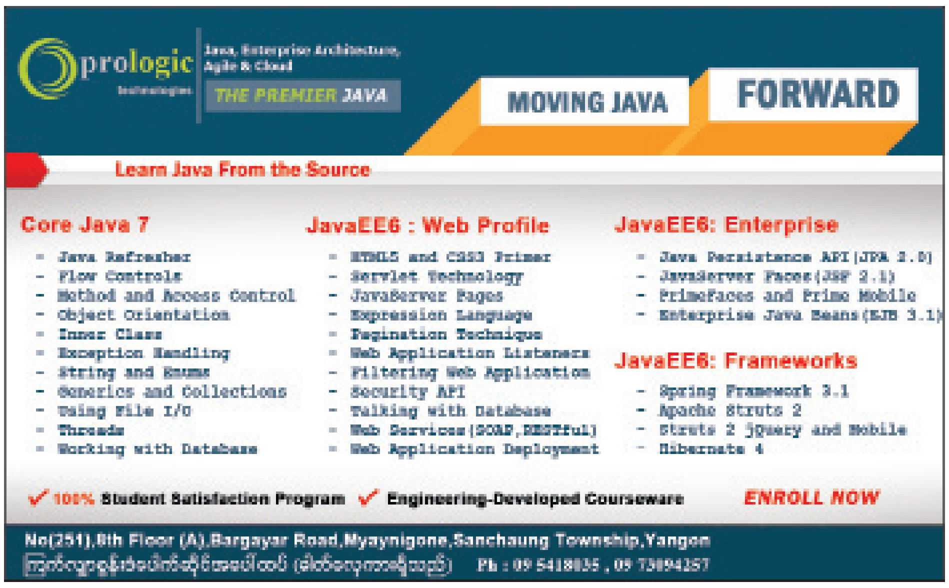

Ritsumeikan Asia Pacific University rSay;tyfnh &mEdkef;jynfhynmoifqkrsm;

&mEdkef;jynfhynmoifqkvQmufxm;&ef vdktyfcsufrsm;

ဘွဲ့ကြိုကျောင်းသားများ အနေဖြင့် လျှောက်ထားလိုသော ကျောင်းသားကျောင်းသူများသည် လွန်ခဲ့သော သုံးနှစ်မှပညာရေးနှင့်ပတ်သက်သည့် ပညာအရည်အချင်း အမှတ်စာရင်း (ဥပမာ – တက္ကသိုလ်ဝင်တန်း အောင်မြင်ပြီးသူများသည် တက္ကသိုလ်ဝင်တန်း အမှတ်စာရင်းအစရှိသဖြင့်) များလိုအပ်မည်ဖြစ်သည်။ ထို့ပြင် **APU** တွင် ပညာသင်ဆု ဘာကြောင့်လျှောက်ထားလိုကြောင်း **Eassy** တစ်ပုဒ်ရေးသားပြီး ဘွဲ့ရရှိပြီးသောအခါတွင် မိမိ၏ အနာဂတ်အစီအစဉ်များကိုလည်း ဖော်ပြပေးရမည်ဖြစ်သည်။ ဖုန်းဖြင့် အင်တာဗျူးများကိုဖြေဆိုရမည့်အပြင် အင်္ဂလိပ်စာ အရည်အချင်းသတ်မှတ်ချက် အနေဖြင့် **IELTS Band Score - 5.5 (or) TOEFL IBT=61 minimum** ရှိရမည်ဖြစ်သည်။ လျှောက်ထားလိုသူများသည် မိမိ၏ အခြားလူမှုရေးနှင့်ပတ်သက်သည့် လှုပ်ရှားမှုများ၊ အားကစားနှင့်ပတ်သက်သည့် ထူးချွန်မှုများရှိပါကလည်း ပူးတွဲ၍ တင်ပြလျှောက်ထားနိုင်မည်ဖြစ်သည်။

Master Program အတွက် လျှောက်ထားလိုသော ကျောင်းသားကျောင်းသူများသည် မိမိတက်ရောက် သင်ကြားခဲ့သည့် တက္ကသိုလ်မှ တက်ရောက်ခဲ့သည့် (ပထမနှစ်မှနောက်ဆုံးနှစ်အထိ) တစ်နှစ်ချင်းစီ၏ အမှတ်စာရင်းနှင့် ဘွဲ့လက်မှတ်များ ပြသရမည်ဖြစ်ပြီး **IELTS 6.0 (or) TOEFL IBT - 80%, PBT 550** အနည်းဆုံးရှိရန်လည်းလိုအပ်သည်။ **Research Proposal** နှင့် **Study Plan** များတင်ပြရန်လိုအပ်သည်။ **MBA** လျှောက်ထားလိုသူများအနေဖြင့် အချိန်ပြည့်လုပ်ငန်းအတွေ့အကြုံနှစ်နှစ်ရှိရမည်ဖြစ်ပြီး လုပ်ငန်းအတွေ့အကြုံမရှိပါက **G-MAT Results** ကိုတင်ပြရမည်ဖြစ်သည်။

ပညာသင်ဆု လျှောက်ထားနိုင်မည့် လိပ်စာ

SR Worldwide Education

အမှတ် ၂၀/ဘီ၊ အခန်း ၁၀၁၊ ပထမထပ်၊
ယောမင်းကြီးလမ်း (ယောက်လမ်း)၊ ဒဂုံမြို့နယ်၊ ရန်ကုန်မြို့။
ဖုန်း–၂၄၆၁၀၇၇၊ ၃၇၇၀၂၂၊ ၀၉ ၅၄၂၀၀၄၇။

ဂျပန်နိုင်ငံရှိ **Ritsumeikan Asia Pacific University** မှရာနှုန်းပြည့် ပညာသင်ဆုများကိုပေးအပ်မည်ဖြစ်ကြောင်းသိရသည်။ **Ritsumeikan Asia Pacific University** အနေဖြင့် ရာနှုန်းပြည့်ပညာသင်ဆုများကို ပေးအပ်မည့်အပြင် အခြား ၈၀ ရာခိုင်နှုန်း၊ ၆၅ ရာခိုင်နှုန်း၊ ၅၀ ရာခိုင်နှုန်း၊ ၃၀ ရာခိုင်နှုန်း ပညာသင်ဆုများကိုလည်း ကျောင်းသားကျောင်းသူများ၏ တစ်ဦးချင်းအရည်အချင်းပေါ် မူတည်ကာ ပေးအပ်သွားမည်ဖြစ်ကြောင်း သိရသည်။

Ritsumeikan Asia Pacific University သည် ဂျပန်နိုင်ငံ **Beppu** မြို့တွင် တည်ရှိပြီး ၂၀၀၀ ခုနှစ်တွင် စတင်တည်ထောင်ခဲ့သည့်တက္ကသိုလ်တစ်ခုဖြစ်သည်။ ဂျပန်ဘာသာအပြင် အင်္ဂလိပ်ဘာသာစကားကိုပါ သင်ကြားပေးသော **International University** တစ်ခုလည်းဖြစ်သည်။ ယခုလက်ရှိ **APU** တွင် နိုင်ငံပေါင်း ၈၃ နိုင်ငံမှတက်ရောက် သင်ယူလျက်ရှိသော နိုင်ငံတကာကျောင်းသားကျောင်းသူအရေအတွက်မှာ ၄၅.၁ ရာခိုင်နှုန်း (၂၆၉၂ ယောက်)နှင့် ဂျပန်ကျောင်းသားကျောင်းသူ ဦးရေ ၅၄.၉ ရာခိုင်နှုန်း (၃၂၈၈ ယောက်) တက်ရောက်လျက်ရှိကြောင်းသိရသည်။

ynmoifqkvQmufxm;Edkifonhf bmom&yfrsm;

Asia Pacific Studies
- **Environment & Development**
- **Culture Society and Media**
- **International Relation and Peace Studies**
- **Hospitality and Tourism Aisa Pacific Management**
- **Accounting and Finance**
- **Marketing**
- **Strategic Managment and Organization**
- **Innovation and Economics**

ynmoifqkaxmufyHhonfhumvtydkif;tjcm;

ပညာသင်ဆုကိုပေးအပ်ရန် လူဦးရေအတိအကျသတ်မှတ်ထားခြင်းမရှိဘဲ ပညာသင်ဆု ၁၀၀ ရာခိုင်နှုန်း ရရှိသူသည် စာသင်နှစ်လေးနှစ်စာလုံးအတွက် ရရှိမည်ဖြစ်သည်။ ပညာသင်ဆုရရှိသူသည် ကျောင်းတက်နေစဉ်ကာလအတွင်း **Academic Results** များကိုရမှတ်ကောင်းအောင်ကြိုးစားရမည်ဖြစ်သည်။ **APU** ကျောင်းသို့ တက်ရောက်လိုသောကျောင်းသားကျောင်းသူများသည် ဂျပန်စာ/ဂျပန်စကား ကိုအဓိကထား၍တတ်မြောက်ရန်မလိုအပ်ဘဲ **English Skills** ကျွမ်းကျင်ရုံဖြင့်လျှောက်ထားနိုင်မည်ဖြစ်ပြီး ဂျပန်ဘာသာစကားတတ်မြောက်ပါကလည်း လျှောက်ထားနိုင်မည်ဖြစ်သည်။

ပညာသင်ဆုအကြောင်းလေ့လာနိုင်မည့် ဝက်ဘ်ဆိုက်

www.apu.ac.jp

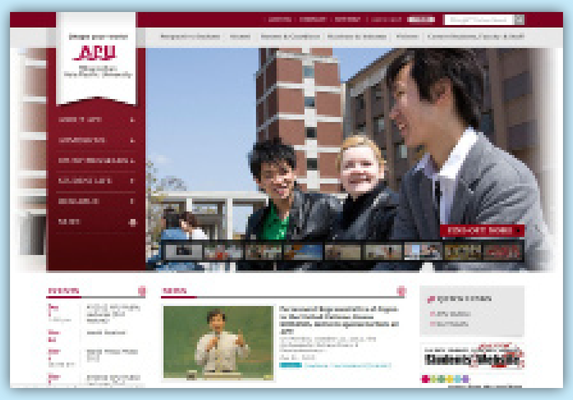

www.apu.ac.jp မှာ **Ritsumeikan Asia Pacific University** ၏ တရားဝင်လွှင့်တင်ထားသော ဝက်ဘ်ဆိုက်ဖြစ်သည်။ ၎င်းဝက်ဘ်ဆိုက်တွင် **Ritsumeikan Asia Pacific University** တွင်သင်ကြားနိုင်မည့် ဘာသာရပ်များအကြောင်း၊ ဝင်ခွင့်သတ်မှတ်ချက်များ၊ ကျောင်း၏တည်နေရာများကို အသေးစိတ်ဖော်ပြပေးထားသည်။ ယခုပေးအပ်မည့် ပညာသင်ဆုနှင့်ပတ်သက်၍မူ အဆိုပါဝက်ဘ်ဆိုက်တွင် ဖော်ပြထားခြင်းမရှိပါ။

Internet Journal
Vol.13, No.43| Thursday, November 08, 2012

The University of Sydney

The University of Sydney သည် ဩစတြေးလျ၏အကြီးဆုံးနှင့် ဂုဏ်သိက္ခာအရှိဆုံးတက္ကသိုလ်များထဲမှ တစ်ခုအပါအဝင်ဖြစ်ပြီး ၁၈၅၀ တွင်တည်ထောင်ခဲ့သည်။ ၎င်း၏ **academic excellent** သာလွန်ကောင်းမွန်မှုကြောင့် ကမ္ဘာတစ်ဝန်းတွင် ထင်ရှားကျော်ကြားသည်။ အကယ်ဒမစ်ဆိုင်ရာ အောင်မြင်မှုများအဖြစ် **OS world university ranking** ၂၀၁၃ အရ ကမ္ဘာ့အဆင့် ၃၈ ရှိပြီးဩစတြေးလျတွင် အဆင့် သုံးဖြစ်သည်။

The University of Sydney သည် ဆစ်ဒနီမြို့မှာပင် ကျောင်းပရဝုဏ်ရှစ်ခုရှိပြီး ကျောင်းသူကျောင်းသားပေါင်း ငါးသောင်းကျော်ရှိသည်။ နိုင်ငံပေါင်း ၁၅၀ ခန့်မှ နိုင်ငံတကာ ကျောင်းသားကျောင်းသူပေါင်း တစ်သောင်းကျော် ပညာသင်ကြားလျက်ရှိသည်။ ကမ္ဘာတစ်ဝန်းတွင် **University of Sydney** မှဘွဲ့ရကျောင်းသား ကျောင်းသူပေါင်း ၂၇၀,၀၀၀ ကျော်ရှိပြီး ထင်ရှားကျော်ကြားသည့် နိုင်ငံအကြီးအကဲများ၊ စီးပွားရေး လုပ်ငန်းရှင်များ၊ အနုပညာရှင်များ၊ စာပေပညာရှင်များ ပါဝင်သည်။

University of Sydney တွင် မဟာဌာနကြီး ၁၆ ခုနှင့် အဆင့်မြင့်သုတေသနစင်တာ ၃ ခုရှိပြီး ပြည့်စုံကောင်းမွန်သော ခေတ်မီကွန်ပျူတာနှင့် သိပ္ပံဓာတ်ခွဲခန်းများ၊ **Arts & Design Studio, Interactive Whiteboard** နက္ခတ်ဗေဒပညာရှင်များအတွက် တယ်လီစကုတ်များရှိသည်။ ပညာရပ်ဆိုင်ရာများနှင့် စာသင်ကြားခြင်းတွင် အထူးနာမည်ကျော်ကြားပြီး ဩစတြေးလျ၏ အကြီးဆုံးတက္ကသိုလ်ဖြစ်ကာ သုတေသနနယ်ပယ်တွင် အစိုးရထံမှ ရန်ပုံငွေအများဆုံးထောက်ပံ့မှုရရှိထားသည့် တက္ကသိုလ်လည်းဖြစ်သည်။ **University of Sydney** သည် ဆစ်ဒနီမြို့လယ်နှင့်နီးပြီး စိမ်းလန်းသော ပန်းခြံဥယျာဉ်များဖြင့် သာယာလှပသည်။

University of Sydney သည် ကျောင်းသားကျောင်းသူများကို များစွာသော **Public Program** များဖြစ်သော ဆွေးနွေး ဟောပြောပွဲများနှင့် ပွဲတော်များဖြင့် ထိတွေ့မှုပေးထားသောကြောင့် အသိအမြင်ကျယ်ပြန့်စေသည်။ ကျောင်းစာနှင့် သုတေသနများနှင့်သာ အချိန်မကုန်ဆုံးစေဘဲ ကျောင်းသားဘဝကို ပျော်မွေ့မှုရရှိစေရန် အားကစားခန်းမနှင့် အပန်းဖြေအနားယူစင်တာများ၊ အသင်းအဖွဲ့လှုပ်ရှားမှုများ၊ လူမှုရေးလုပ်ငန်းဆောင်ရွက်မှုများကို ဖြည့်ဆည်းပေးသည်။ ထို့အတွက်ကြောင့် ကျောင်းသားများကို အကူအညီအထောက်အပံ့ ပေးစွမ်းရာ၌ ဩစတြေးလျ တက္ကသိုလ်များထဲတွင် အကောင်းဆုံးအဖြစ် သတ်မှတ်ခြင်းခံထားရသည်။

ဩစတြေးလျတက္ကသိုလ်ပညာရေးကို စတင်တက်ရောက်လိုပါက ၁၂ တန်းပညာရေးပြီးဆုံးအောင်မြင်ရန် လိုအပ်သည်။ မြန်မာနိုင်ငံမှ တက္ကသိုလ်ဝင်တန်းအောင်မြင်ပြီး ကျောင်းသားကျောင်းသူများ အနေဖြင့် ၁၁ နှစ်ပညာရေးဟု သတ်မှတ်ပြီး ဩစတြေးလျတက္ကသိုလ်များကို တိုက်ရိုက်တက်ရောက်ခွင့် ရရှိလေ့မရှိဘဲ **Foundation Programme** (တက္ကသိုလ်အကြို) ကိုဖြတ်သန်းတက်ရောက်ပြီးနောက်မှ တက္ကသိုလ်သို့တက်ရောက်ခွင့်ရရှိမည်ဖြစ်သည်။

Undergraduate Level အတွက် မိမိတို့ယူထားသည့် ဘာသာရပ်များပေါ်မူတည်၍ သုံးနှစ် သို့မဟုတ် လေးနှစ်ကြာမြင့်မည်ဖြစ်သည်။ ကျောင်းလခကုန်ကျစရိတ်မှာ ဘာသာရပ်နှင့်စာသင်ကာလအပေါ်မူတည်၍ တစ်နှစ်လျှင် ဩစတြေးလျဒေါ်လာ ၂၅,၀၀၀ မှ ၃၅,၀၀၀ ခန့်အထိကုန်ကျမည်ဖြစ်သည်။ အသက် ၁၈ နှစ်နှင့် အင်္ဂလိပ်စာ **IELTS 6.5** ပြည့်မီသူများ လျှောက်ထားနိုင်သည်။ **Postgraduate Program** ကို တစ်နှစ်ကြာ သင်ယူနိုင်ပြီး အင်္ဂလိပ်စာ **IELTS 7.0** ရှိသူများလျှောက်ထားနိုင်သည်။

University of Sydney တွင် နိုင်ငံတကာကျောင်းသားကျောင်းသူများ လျှောက်ထားနိုင်သည့် ပညာသင် ထောက်ပံ့ကြေးအမျိုးအစားများရှိရာ မိမိတို့နှစ်သက်ရာကို လျှောက်ထားနိုင်ပြီး ပညာသင်ထောက်ပံ့ကြေးများအတွက် **http://sydney.edu.au/scholarships/prospective/international_undergraduate_scholarships. shtml** တွေ အသေးစိတ်လေ့လာနိုင်သည်။

Foundation Program တွင် သင်ယူနိုင်သည့်ဘာသာရပ်များ

- Science
- Engineering
- IT
- Health Science
- Economics/ Commerce
- Arts/Media
- Music
- Visual Art and Design

Foundation ဝင်ခွင့်နှင့် လိုအပ်ချက်များ

တက္ကသိုလ်ဝင်တန်းအောင်မြင်ပြီးသူများ **Foundation** ပရိုဂရမ်ကို လျှောက်ထားနိုင်ပြီး အင်္ဂလိပ်စာ **IELTS 5.5** ရရှိထားရန် လိုအပ်သည်။ ကျောင်းဝင်ခွင့်လများမှာ ဇန်နဝါရီ၊ ဖေဖော်ဝါရီ၊ ဧပြီလတို့ဖြစ်ပြီး မိမိတို့၏ အင်္ဂလိပ်စာကျွမ်းကျင်တတ်မြောက်မှုပေါ်မူတည်ပြီး **Intensive, Standard** နှင့် **Extended program** ဟူ၍ သုံးမျိုးခွဲခြားထားသည်။ **Foundation** ပရိုဂရမ်ကို ကိုးလ သို့မဟုတ် တစ်နှစ်ကြာ တက်ရောက်ရမည်ဖြစ်ပြီး ကျောင်းလခအနေဖြင့် ဩစတြေးလျဒေါ်လာ ၂၆,၀၀၀ ခန့်ကုန်ကျမည်ဖြစ်သည်။

Undergraduate Level တွင် သင်ယူနိုင်သည့်ဘာသာရပ်များ

- Agriculture
- Architecture
- Arts and Social Science
- Dentistry
- Business
- Education and Social Work
- Engineering and Information Technology
- Health Science
- Nursing
- Law
- Medicine
- Music
- Pharmacy
- Science
- Visual Arts

Postgraduate Level တွင် သင်ယူနိုင်သည့် ဘာသာရပ်များ

- Master of Clinical Trials Research
- Master of Environmental Science and Law
- Graduate Diploma in Creative Writing
- Graduate Certificate in Development Studies
- Master of Diagnostic Radiography
- Juris Doctor
- Master of Crosscultural Communication
- Graduate Diploma in Educational Studies (TESOL)
- Graduate Certificate in Design Science (Audio and Acoustics)
- Master of Development Studies

လျှောက်ထားနိုင်သည့် ပညာသင်ထောက်ပံ့ကြေး အမျိုးအစားများ

- Sydney Achievers International Scholarships
- Dr Abdual Kalam International Scholarships
- Sydney Law School Foundation International Scholarships
- University of Sydney Merit and Entry Scholarships
- Australian Development Scholarships (ADS)
- Faculty of Architecture Dean's International Merit Scholarships
- Micheal H. Rathgeber Scholarship (for residence at International House)
- Bachelor of Health Sciences International Scholarship

The University of Sydney အကြောင်း လေ့လာနိုင်မည့် ဝက်ဘ်ဆိုက်

www.sydney.edu.au

www.sydney.edu.au သည် **The University of Sydney** မှ တရားဝင်လွှင့်တင်ထားသည့် ဝက်ဘ်ဆိုက်ဖြစ်သည်။ ၎င်းဝက်ဘ်ဆိုက်တွင် **The University of Sydney** အကြောင်း၊ **The University of Sydney** တွင် တက်ရောက်သင်ကြားနိုင်သည့် ဘာသာရပ်များနှင့် အခြား အသေးစိတ်အချက်အလက်များကို လေ့လာနိုင်သည်။ ထို့ပြင် သတင်းများ၊ လှုပ်ရှားမှုများ၊ ဘလော့များ၊ ပို့စကတ်များကိုလည်း ကျောင်းသားကျောင်းသူများ လေ့လာနိုင်ရန် ဖော်ပြထားသကဲ့သို့ အခြားပညာရေးနှင့်ပတ်သက်သည့် စိတ်ဝင်စားဖွယ်ရာများကို ဖော်ပြထားရှိသည်။

The University of Sydney အကြောင်း စုံစမ်းနိုင်မည့်လိပ်စာ

CROWN Education
အမှတ် (၂၇၀)၊ ပထမထပ်၊ အခန်း (၁ ဃ)
မြေနီကုန်း၊ ပြည်လမ်း၊ ကောင်းမြတ်မွန်ဆေးခန်းအပေါ်ထပ်၊
စမ်းချောင်းမြို့နယ်။ ဖုန်း ၀၉-၇၃၂၇၃၂၇၇၊ ၀၉-၅၀၈ ၅၁၈၅