

Juego N°19

Notas de Mikhail Botvinnik

¡Trabajo y trabajo!
¿Realmente me he vuelto más débil?
¡Vámonos! ¡Qué vergüenza!

27 y 28 de abril de 1951

Blancas: Botvinnik

Negras: Bronstein

Defensa Grünfeld

1.d4	♘f6
2.c4	g6
3.g3	♙g7
4.♙g2	d5
5.cxd5	♘xd5
6.♘f3	O-O

Según la teoría, 6...c5 habría sido prematuro.

7.O-O	c5
8.e4	...

8.dxc5, como jugué contra Zuidema (Ámsterdam 1966) parecería ser menos activo, pero, por otro lado, la posición del peón en e5 es menos favorable para las blancas que en e2.

8. ...	♘f6
--------	-----

En el juego Botvinnik-Novotelnov (Moscó 1947) se jugó el menos exitoso 8...♘c6.

9.e5	♘d5
10.dxc5	...

De lo contrario, como por ejemplo en la partida Najdorf-Boleslavsky (Saltsjobaden Interzonal 1948), después de 10.♙e2, las negras podrían haber respondido ventajosamente 10... cxd4.

10...	♘b4
-------	-----

10...♘a6 fue jugado contra mí por Razgozin, no mucho antes del presente encuentro en un juego de entrenamiento. La continuación elegida por mi oponente no puede reco-

mendarse, ya que las negras se quedan atrás en el desarrollo. Después de todo, todavía tendrá que dedicar tiempo a recuperar su peón. Después de 10...♘a6 es dudoso que las blancas hubieran tenido alguna ventaja.

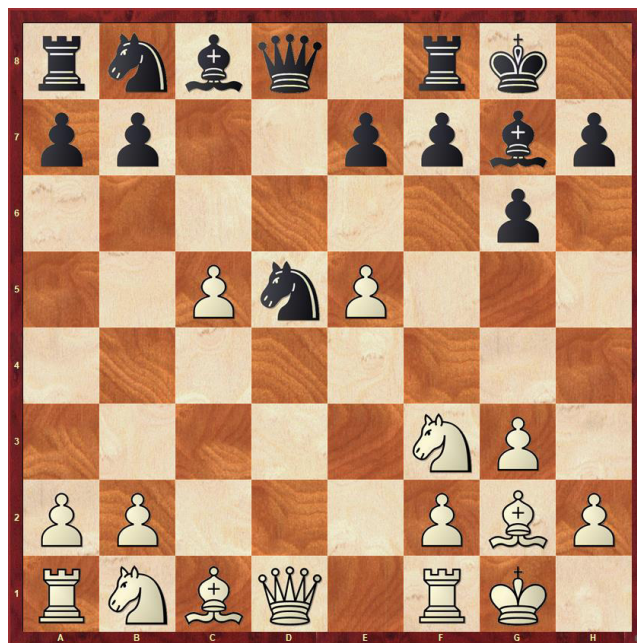

11.♘c3	♘8c6
12.a3	...

Es útil alejar al caballo enemigo de la casilla c2, especialmente porque la mayoría de peones del flanco de dama de las blancas es su principal triunfo.

12. ...	♘d3
---------	-----

Después de 12...♙xd1 13.♙xd1 ♘c2 14.♙b1 ♙f5; la respuesta 15.♘a4 es suficientemente convincente. Después de la otra jugada posible (12...♘a6 13.b4 ♘xe5 14.♘xe5 ♙xe5 15.♙b2) la iniciativa de las blancas se habría desarrollado rápidamente.

13.♙e3	♙g4
--------	-----

El peón es inmune: 13...♘xb2 14.♙e2 (14. ... ♘d3 15.♙fd1). Las negras pretenden intercambiar su alfil para ganar tiempo para la movilización de sus fuerzas, pero las blancas tendrán la ventaja de los dos alfiles, lo que no requiere ninguna recomendación en particular.

14.h3	♙xf3
-------	------

15. ♔xf3 ♜dxe5

16. ♔e4 ♜d3

La dama centralizada de las blancas está tan bien situada que las negras no tienen otra alternativa - tiene que cambiarla.

17. ♔a4 ♔c4

Solo que no 17... ♜c4 a cuenta de 18. ♖ad1 ♜xb2 19. ♖xd3 ♜xa4 20. ♜xa4.

18. ♖ad1 ♖ad8

19. ♙d5 ...

Solo de esta manera las blancas pueden hacerse con el control de la casilla c4, de modo que no deba ser ocupada por un caballo enemigo.

19. ... ♔xa4

20. ♜xa4 e6



21. ♙a2 ...

Ragozin, mi segundo, quien luego anotó este juego, sugirió que el alfil debería haber sido devuelto a g2. Yo, sin embargo, consideré esencial mantener el control de la casilla c4. Después de 21. ♙g2 podría haber ocurrido lo siguiente: 21. ... ♜c4 22. ♙c1 ♜d4 23. ♙xb7 ♜c2+ 24. ♙g2 ♜xc1 25. ♖xc1 ♜xb2, y las blancas no tienen ventaja.

21... ♜f3+

El negro explota la oportunidad de ocu-

par la plaza central de d4, que, sin embargo, no es tan efectiva.

22. ♙g2 ♜fd4

23. g4 ...

No se debe permitir que el caballo vaya a f5.

23. ... h6

24. ♖d2 ♔h7

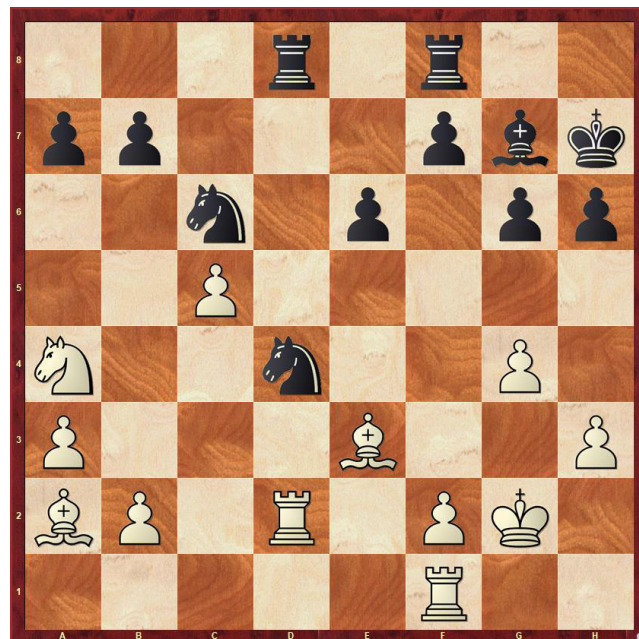

Las dos últimas jugadas de las negras claramente indican su intención de jugar ... f5. Las blancas deberían haberse preparado para esto con 25. ♜c3 f5 26. f3! seguido de ♖fd1, cuando conserva todas las ventajas de su posición.

25. f4 ...

Pero ahora, como resultado de los intercambios, la posición se simplifica y las posibilidades de las negras de una defensa exitosa aumentan.

25... f5

26. ♜c3 ...

26. ♖fd1 no podía ser jugado inmediatamente a causa de 26. ... ♜c2.

26... e5

27. fxe5 ♙xe5

28. ♜d5 ...

Esto impide el avance del peón f, lo que sería muy desagradable, pero el blanco ya no

puede evitar los intercambios.

28. ...	fxg4
29.hxg4	♖xf1
30.♔xf1	♖f8+
31.♖f2	♖xf2+
32.♕xf2	...

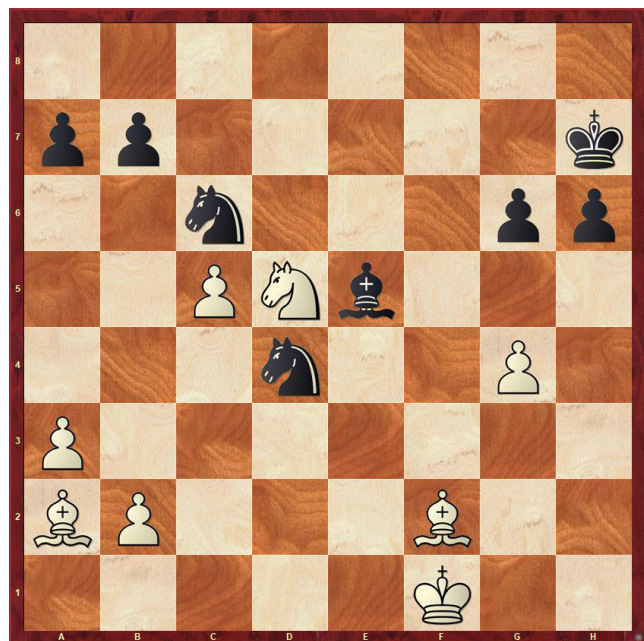

La captura 32.♔xf2 habría acercado al rey al centro, pero no funcionaba debido a 32. ... ♖c2 (33.♕c1 ♕d4+).

32...	a6
33.♔g2	♔g7
34.♕c4	♖c6
35.b4	♕b2

Habría sido más sencillo intercambiar el último peón blanco en el flanco de rey por 35...h5. ¿Pero tal vez el negro esperaba ganar este final?

36.a4	♖e5
37.♕e2	♕d4
38.♕g3	a5

Esta es una operación útil para las negras, pero la recomendación anterior (38...h5) sigue siendo válida. En vista del hecho de que las blancas tienen dos alfiles, las negras solo pueden sentirse tranquilas cuando solo hay juego en un ala.

39.bxa5	♖xc5
---------	------

40.♖c7	♖c6
41.a6	bxa6
42.♖xa6	...

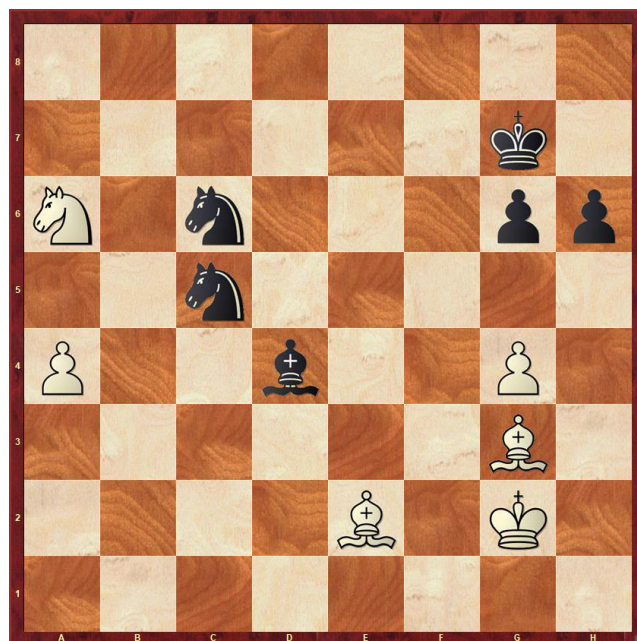

Así como la victoria de las blancas en la posición aplazada del juego anterior parecía obvia, tampoco nadie tenía ninguna duda de que el encuentro actual, que fue interrumpido después de 40 jugadas, terminaría en tablas. En efecto, hay tan pocas piezas y peones en el tablero ... Aquí, por ejemplo, las negras tenían una elegante posibilidad, señalada por Goldberg, de forzar tablas por medios combinativos: 42...♖xa4 43.♕b5 ♖c5 44.♖xc5 ♕xc5 45.♕xc6 ♕e3 46.♔f3 (o 46.♕h4 h5 47.g5 ♕c1) 46...♕g5 47.♕f4 ♕xf4 48.♔xf4 g5+ y 49. ... h5.

Es difícil de explicar por qué Bronstein no entró en esta variante: ya sea porque la pasó por alto tanto en su análisis del aplazamiento, como en la junta, o porque asumió que “todos los caminos llevan a Roma” ...

42. ...	♖e4
43.♕c7	♖c3
44.♕f3	♖e5
45.a5	h5

Las negras finalmente deciden este avance, pero en un momento en el que no da lu-

gar a un intercambio de peones. La forma más sencilla de entablar era por 45...♘xf3 46.♔xf3 ♕f6 y solo entonces ... h5. Entonces podría haber renunciado tranquilamente a una pieza por el peón a.

46.g5 ♖c4

Ambos caballos negros carecen de puntos fuertes y no pueden oponerse a los alfiles blancos activos. ¿Cómo, en tales circunstancias, podría evitar cambiar su caballo por el alfil en f3? ¡Una decisión suicida!

47.♖b4 ♖b5

48.♗d8 ♕f8

Evidentemente, las cosas van mal si el rey, para ayudar a sus piezas, tiene que desplazarse al centro, abandonando los peones del flanco de rey a su suerte.

49.♖c6 ♗c5

50.♗e2 ...

Comenzando la persecución de los caballos.

50. ... ♖e3+

Si 50...♖bd6, entonces 51.♗e7+ y 52.♗xc4+, mientras que si 50...♖cd6 51.♗e7+ y 52.♗xb5, en cada caso ganando una pieza.

51.♔f3 ♖d4+

52.♖xd4 ♗xd4

53.♗d3 ...

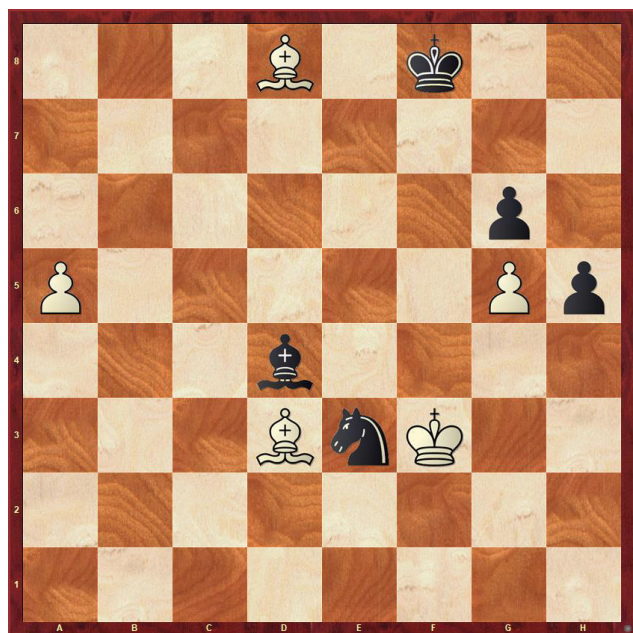

Aquí se ve el efecto del error de las negras, al “perdonar” tanto al peón g blanco como al alfil de casillas claras. Ahora la debilidad del peón g6 resulta fatal (si el rey defiende este peón, las blancas juegan 54.♗b6).

53. ... ♖g4

54.♗xg6 ♖e5+

55.♔e4 ♖c6

Después de 55...♖xg6 56.♔xd4, el peón a no puede detenerse.

56.♗b6 ...

Todavía no era demasiado tarde para estropearlo todo: 56.♗xh5 ♖xd8 57.♔xd4 ♖c6+.

56... ♗xb6

O 56...♗c3 57.a6 ♗d2 58.♔f5 ♖e7+ 59.♔e6 ♖c6 60.♗e4.

57.axb6 h4

58.♗f5 ♔e7

59.♔f4 ♔d6

60.♗e4

1-0

Las negras se rinden.

Marcador : Botvinnik 10 Bronstein 9

Jugó mal, pero perdió la sensación de peligro.